



H. AYUNTAMIENTO CONSTITUCIONAL

VILLA DE SAN BLAS ATEMPA, OAXACA

2017-2018

DEPENDENCIA	H. AYUNTAMIENTO MUNICIPAL CONSTITUCIONAL
ÁREA	PRESIDENTE MUNICIPAL
OFICIO N°	PM/00304/2017
EXPEDIENTE	2017

San Blas Atempa, Tehuantepec, Oax. A 17 de Octubre de 2017

H. AYUNTAMIENTO MUNICIPAL
CONSTITUCIONAL
VILLA DE SAN BLAS ATEMPA, OAXACA
BIENIO 2017 - 2018

ASUNTO: ENTREGA DEL AVANCE DE LA CUENTA PÚBLICA TERCER TRIMESTRE 2017

DIP. IRINEO MOLINA ESPINOZA

PRESIDENTE DE LA JUNTA DE COORDINACIÓN POLITICA

DE LA LXII LEGISLATURA DEL HONORABLE CONGRESO DEL ESTADO

DE OAXACA.



Dirección CD

El que Suscribe C. Augusto Acevedo Osorio Presidente Municipal Constitucional del H. Ayuntamiento del Municipio de San Blas Atempa, con la finalidad de dar Cumplimiento a lo que establece la Constitución Política del Estado Libre y Soberano del Estado de Oaxaca, la Ley de Fiscalización Superior para el Estado de Oaxaca y la Ley Orgánica Municipal del Estado de Oaxaca, remitimos a usted el avance de la Cuenta Pública Municipal correspondiente al **TERCER TRIMESTRE del Ejercicio Fiscal 2017** del municipio que represento; de igual manera se adjunta un disco compacto que contiene el respaldo del citado documento.

Agradecemos la atención al presente y le envió un cordial saludo.

RESPECTUOSAMENTE
SUFRAGIO EFECTIVO, NO REELECCION
EL RESPETO AL DERECHO AJENO ES LA PAZ
PRESIDENCIA MUNICIPAL CONSTITUCIONAL

C. AUGUSTO ACEVEDO OSORIO

2017.- "AÑO DEL CENTENARIO DE LA PROMULGACIÓN DE LA CONSTITUCIÓN POLITICA DE
LOS ESTADOS UNIDOS MEXICANOS"
CALLE: FRANCISCO CORTES #40 COL. CENTRO
C.P. 70786 SAN BLAS ATEMPA, OAXACA.
TEL 971 71 5 16 02



MUNICIPIO DE SAN BLAS ATEMPA

**CUENTA PÚBLICA TERCER
TRIMESTRE 2017.**

PRESENTACIÓN

La rendición de cuentas exige el desempeño honesto, eficiente y responsable de los servidores públicos municipales, donde los valores éticos deben regir la gestión gubernamental, para lograr una buena administración de los recursos públicos y contrarrestar las prácticas de corrupción que impactan negativamente en la ciudadanía.

De conformidad con lo dispuesto en el artículo 2, fracción X, de la Ley de Fiscalización Superior para el Estado de Oaxaca, la Cuenta Pública es "El informe que los Poderes del Estado y los entes públicos estatales rinden al Congreso de manera consolidada a través del Ejecutivo Estatal, así como el que rinden los Municipios y los entes públicos municipales a través de aquellos, a efecto de comprobar que la recaudación, administración, manejo, custodia y aplicación de los ingresos y egresos estatales y municipales durante el ejercicio fiscal comprendido del 1 de enero al 31 de diciembre de cada año, se ejercieron en los términos de las disposiciones legales y administrativas aplicables, conforme a las normas de información financiera y con base en los programas aprobados".

En este contexto, y para dar cumplimiento a lo que establece el artículo 59, fracción XXII, párrafo quinto y sexto de la Constitución Política del Estado Libre y Soberano de Oaxaca, los municipios en su último año de gestión, presentarán al Congreso, los informes de la Cuenta Pública Municipal, dentro de los treinta días siguientes a la conclusión de cada periodo, con la salvedad de que deberán presentar la Cuenta Pública consolidada del ejercicio fiscal correspondiente, a más tardar el último día hábil del mes de cada trimestre.

Por lo anterior, el municipio de San Blas Atempa, Tehuantepec, Oaxaca, presenta el documento denominado "**Tercer Trimestre de la Cuenta Pública Municipal 2017**", que contiene los requisitos mínimos que deberán observar los responsables de su elaboración y presentación ante el Honorable Congreso del Estado.

INFORMACIÓN QUE DEBERÁ CONTENER LA CUENTA PÚBLICA MUNICIPAL

La Cuenta Pública Municipal para el ejercicio fiscal 2016, deberá contener lo siguiente:

1. Información Financiera

1. Estado de Situación Financiera.
2. Estado de Actividades.
3. Estado de Variación en la Hacienda Pública.
4. Estado de Cambios en la Situación Financiera.
5. Estado de Flujos de Efectivo.
6. Notas a los Estados Financieros.
7. Conciliación entre los Ingresos Presupuestarios y Contables.
8. Conciliación entre los Egresos Presupuestarios y los Gastos Contables
9. Estado Analítico del Activo

2. Información Presupuestaria

1. Estado Analítico de Ingresos.
2. Clasificación Económica.
3. Por Concepto.

Estado Analítico del Ejercicio del Presupuesto de Egresos, en las siguientes clasificaciones:

1. Por Objeto del Gasto.
2. Económica.
3. Administrativa, y
4. Funcional.

3. Información Programática

1. Gastos por Categoría Programática.

4. Deuda Pública y otros pasivos

1. Estado Analítico de la Deuda y Otros Pasivos.
2. Análisis de la Situación de la Deuda Pública (Esta información la llenarán en el SiMCA de forma manual)

5. Resultados de la Recaudación de la Ley de Ingresos

6. Resultado del Ejercicio del Presupuesto de Egresos

7. Reporte Anual de Recaudación

1. Impuesto Predial.
2. Agua Potable y Alcantarillado.

8. Bienes Patrimoniales

1. Inventario de Bienes Muebles
2. Inventario de Bienes Inmuebles
3. Relación de Bienes que componen el patrimonio Municipal
4. Relación de Bienes Muebles que componen el patrimonio Municipal (General)
5. Relación de Bienes Inmuebles que componen el patrimonio Municipal (General)

9. Relación de Cuentas Bancarias

1. Relación de Cuentas Bancarias Productivas Específicas.

10. Conciliación Analítica entre los Ingresos Presupuestarios y Contables.

11. Conciliación Analítica entre los Egresos Presupuestarios y los Gastos Contables

12. Evaluación al Desempeño

Indicadores

1. Indicadores de Gestión Municipal
2. Indicadores de Cumplimiento de Objetivos

Eficiencia en la Administración Municipal

1. Ramo 28 Participaciones Federales
2. Ramo 33 Fondo III. Fondo de Aportaciones para la Infraestructura Social Municipal y de las Demarcaciones Territoriales del Distrito Federal (Infraestructura Básica del Sector Salud y Educativo)
3. Ramo 33 Fondo IV. Fondo de Aportaciones para el Fortalecimiento de los Municipios y de las Demarcaciones Territoriales del Distrito Federal (Seguridad Pública)

13. Relación de Obras en Proceso y Terminadas

14. Reporte analítico de Ingresos

15. Reporte analítico de Egresos

ANEXOS

1. Información Financiera

Estado de Situación Financiera.

Estado de Actividades.

Estado de Variación en la Hacienda Pública.

Estado de Cambios en la Situación Financiera.

Estado de Flujos de Efectivo.

Notas a los Estados Financieros.

Conciliación entre los Ingresos Presupuestarios y Contables.

Conciliación entre los Egresos Presupuestarios y los Gastos Contables

Estado Analítico del Activo

Estado Analítico de la Deuda Pública y otros Pasivos



SEPTIEMBRE CERRADO

MUNICIPIO DE SAN BLAS ATEMPA DISTRITO DE TEHUANTEPEC OAX.
ESTADO DE SITUACION FINANCIERA
AL 30 DE SEPTIEMBRE DEL 2017

	2016	2017	2016	2017
ACTIVO				
ACTIVO CIRCULANTE				
EFECTIVO Y EQUIVALENTES	1,511,179.54 (ESF-1)	288,113.14	105,812.63 (ESF-12A Y 12B)	NEF
DERECHOS A RECIBIR EQUIVALENTES	763,239.33 (ESF-2 Y 3)	0.00	0.00 (ESF-12A)	
DERECHOS A RECIBIR BIENES O SERVICIOS	3,501,279.64	0.00	0.00	
INVENTARIOS	0.00	0.00	0.00	
ALMACENES	0.00	0.00	0.00	
ESTIMACION POR PERDIDA O DETERIORO DE ACTIVOS CIRCULANTES	0.00	0.00	0.00 (ESF-16)	
OTROS ACTIVOS CIRCULANTES	0.00	0.00	0.00 (ESF-15)	
TOTAL DE ACTIVO CIRCULANTE	46,358,308.70	288,113.14	105,812.63	
ACTIVO NO CIRCULANTE				
INVERSIONES FINANCIERAS A LARGO PLAZO	0.00	0.00	0.00 (ESF-13)	
DERECHOS A RECIBIR EFECTIVO O EQUIVALENTES A LARGO PLAZO	0.00	0.00	0.00 (ESF-14)	
BIENES INMUEBLES, INFRAESTRUCTURA Y CONSTRUCCIONES EN PROCESO	1,54,094,608.13	0.00	0.00	
BIENES MUEBLES	1,522,404.57	0.00	0.00	
ACTIVOS INTANGIBLES	0.00	0.00	0.00	
DEPRECIACION, DETERIORO Y AMORTIZACION ACUMULADA DE BIENES	-2,784,571.96	0.00	0.00	
ACTIVOS DIFERIDOS	0.00	0.00	0.00	
ESTIMACION POR PERDIDA O DETERIORO DE ACTIVOS NO CIRCULANTES	0.00	0.00	0.00	
OTROS ACTIVOS NO CIRCULANTES	0.00	0.00	0.00	
TOTAL DE ACTIVO NO CIRCULANTE	152,632,440.74	288,113.14	105,812.63	
TOTAL DEL PASIVO	69,174,694.61	288,113.14	105,812.63	
HACIENDA PUBLICA/ PATRIMONIO CONTRIBUTIVO				
AFORTACIONES	0.00	0.00	0.00	
DONACIONES DE CAPITAL	0.00	0.00	0.00	

PASIVO

PASIVO CIRCULANTE
Mpio. San Blas Atempa
Dpto. Tehuantepec, Oax.

REGIDURIA DE HACIENDA
Mpio. San Blas Atempa
Dpto. Tehuantepec, Oax.

CORPORATIVO

SINDICATURA MUNICIPAL
Mpio. San Blas Atempa
Dpto. Tehuantepec, Oax.

RESIDENCIA MUNICIPAL
Mpio. San Blas Atempa
Dpto. Tehuantepec, Oax.



ACTUALIZACION DE LA HACIENDA PUBLICA/PATRIMONIO 0.00 0.00

HACIENDA PUBLICA/PATRIMONIO GENERADO

RESULTADOS DEL EJERCICIO (AHORRO/ DESAHORRO) 128,840,506.96 -1,933,840.44
RESULTADOS DE EJERCICIOS ANTERIORES 69,862,121.68 71,947,141.52
REVALUOS 0.00 0.00
RESERVAS 0.00 0.00
RECTIFICACIONES DE RESULTADOS DE EJERCICIOS ANTERIORES -0.34 0.00
EXCESO O INSUFICIENCIA EN LA ACTUALIZACION DE LA HACIENDA PUBLICA/PATRIMONIO 0.00 0.00
RESULTADO POR POSICION MONETARIA 0.00 0.00
RESULTADO POR TENENCIA DE ACTIVOS NO MONETARIOS 0.00 0.00

TOTAL DE HACIENDA PÚBLICA / PATRIMONIO 198,702,628.30 70,013,300.88

TOTAL DE PASIVO Y HACIENDA PÚBLICA / PATRIMONIO \$ 198,990,741.44 \$ 70,119,113.51

BAJO PROTESTA DE FIDELIDAD DECLARAMOS QUE LOS ESTADOS FINANCIEROS Y SUS NOTAS, SON RAZONABLEMENTE CORRECTOS Y SON RESPONSABLES DEL EMISOR

NOEL HERNANDEZ RIVERA SINDICATO MUNICIPAL Mpio. San Blas Atampca Dto. Tehuantepec, Oax. 2017-2018

AUGUSTO ACOSTA OSORIO PRESIDENTE MUNICIPAL Mpio. San Blas Atampca Dto. Tehuantepec, Oax. 2017-2018

CLELIA TOLEDRIBERRÍA REGIDOR DE DE HACIENDA Mpio. San Blas-Atampca Dto. Tehuantepec, Oax. 2017 - 2018

FABRICA MOLINA CRISPINAL TESORERA MUNICIPAL Mpio. Tehuantepec, Oax. 2017-2018

Imprimir

MUNICIPIO DE SAN BLAS ATEMPA DISTRITO DE TEHUANTEPEC, OAX.
ESTADO DE ACTIVIDADES
DEL 01 DE ENERO AL 30 DE SEPTIEMBRE DEL 2017

SEPTIEMBRE CERRADO

INGRESOS Y OTROS BENEFICIOS
INGRESOS DE GESTION

- IMPUESTOS
- CUOTAS Y APORTACIONES DE SECTORES MUNICIPALES
- CONTRIBUCIONES DE MEJORA
- DERECHOS
- PRODUCTOS DE TIPO CORRIENTE
- APROVECHAMIENTOS DE TIPO CORRIENTE
- INGRESOS POR VENTA DE BIENES Y SERVICIOS
- INGRESOS NO COMPRENDIDOS EN LAS FRACCIONES DE LA LEY DE INGRESOS CAUADOS EN EJERCICIOS FISCALES ANTERIORES PENDIENTES DE LIQUIDACION O PAGO



SINDICATURA MUNICIPAL
Mpio. San Blas Atempa
Dpto. Tehuantepec, Oax.
2017-2018



REGIDURIA DE HACIENDA
Mpio. San Blas Atempa
Dpto. Tehuantepec, Oax.
2017-2018

2017

3,332,955.58
136,435.00
0.00
0.00
2,158,443.00
45,377.58
992,700.00
0.00
0.00

2016

3,022,424.44
250,158.86
0.00
0.00
2,481,905.31
26,301.27
264,059.00
0.00
0.00

PARTICIPACIONES, APORTACIONES, TRANSFERENCIAS, ASIGNACIONES, SUBSIDIOS

- PARTICIPACIONES Y APORTACIONES
- TRANSFERENCIAS, ASIGNACIONES, SUBSIDIOS Y OTRAS AYUDAS
- INGRESOS FINANCIEROS
- INCREMENTO POR VARIACION DE INVENTARIOS
- DISMINUCION DEL EXCESO DE ESTIMACIONES POR PERDIDA O DETERIORO U OBSOLESCENCIA
- DISMINUCION DEL EXCESO DE PROVISIONES
- OTROS INGRESOS Y BENEFICIOS VARIOS

(P&S)

OTROS INGRESOS Y BENEFICIOS

(P&S)

148,643,836.02
148,643,836.02
0.00
0.00
0.00
0.00
0.00
0.00
0.00

136,372,317.62
136,372,317.62
0.00
0.00
0.00
0.00
0.00
0.00
0.00

TOTAL DE INGRESOS Y OTROS BENEFICIOS

(P&S)

151,976,791.60

139,394,742.06

GASTOS Y OTRAS PERDIDAS

- GASTOS DE FUNCIONAMIENTO
- SERVICIOS PERSONALES
- MATERIALES Y SUMINISTROS
- SERVICIOS GENERALES
- TRANSFERENCIAS, ASIGNACIONES, SUBSIDIOS Y OTRAS AYUDAS
- TRANSFERENCIAS INTERNAS Y ASIGNACIONES AL SECTOR PUBLICO
- TRANSFERENCIAS AL RESTO DEL SECTOR PUBLICO
- SUBSIDIOS Y SUBVENCIONES
- AYUDAS SOCIALES
- PENSIONES Y JUBILACIONES
- TRANSFERENCIAS A FIDEICOMISOS, MANDATOS Y CONTRATOS ANALOGOS
- TRANSFERENCIAS A LA SEGURIDAD SOCIAL
- DONATIVOS
- TRANSFERENCIAS AL EXTERIOR

TRANSFERENCIAS, ASIGNACIONES, SUBSIDIOS Y OTRAS AYUDAS

- TRANSFERENCIAS INTERNAS Y ASIGNACIONES AL SECTOR PUBLICO
- TRANSFERENCIAS AL RESTO DEL SECTOR PUBLICO
- SUBSIDIOS Y SUBVENCIONES
- AYUDAS SOCIALES
- PENSIONES Y JUBILACIONES
- TRANSFERENCIAS A FIDEICOMISOS, MANDATOS Y CONTRATOS ANALOGOS
- TRANSFERENCIAS A LA SEGURIDAD SOCIAL
- DONATIVOS
- TRANSFERENCIAS AL EXTERIOR

20,683,517.47
9,111,510.00
3,471,897.03
8,100,110.44
519,685.16
0.00
11,777.00
0.00
507,828.16
0.00
0.00
0.00
0.00
0.00
0.00

24,617,072.99
11,598,999.50
4,688,045.06
8,330,027.53
1,033,146.56
0.00
26,003.17
0.00
1,006,741.39
0.00
0.00
0.00
0.00
0.00
0.00



TESORERIA MUNICIPAL
Mpio. San Blas Atempa
Dpto. Tehuantepec, Oax.
2017-2018

[Handwritten signature]

PARTICIPACIONES Y APORTACIONES

	2017	2016
<i>PARTICIPACIONES</i>	0.00	0.00
<i>APORTACIONES</i>	0.00	0.00
<i>CONVENIOS</i>	0.00	0.00
INTERESES, COMISIONES Y OTROS GASTOS DE LA DEUDA PUBLICA	0.00	0.00
<i>INTERESES DE LA DEUDA PUBLICA</i>	0.00	0.00
<i>COMISIONES DE LA DEUDA PUBLICA</i>	0.00	0.00
<i>GASTOS DE LA DEUDA PUBLICA</i>	0.00	0.00
<i>COSTO POR COBERTURAS</i>	0.00	0.00
<i>APOYOS FINANCIEROS</i>	0.00	0.00
OTROS GASTOS Y PERDIDAS EXTRAORDINARIAS	0.00	0.00
<i>ESTIMACIONES, DEPRECIACIONES, DETERIOROS, OBSOLESCENCIA Y AMORTIZACIONES</i>	1,933,162.01	3,058,129.41
<i>PROVISIONES</i>	1,933,162.01	3,058,129.41
<i>DISMINUCION DE INVENTARIOS</i>	0.00	0.00
<i>AUMENTO POR INSUFICIENCIA DE ESTIMACIONES POR PERDIDA O DETERIORO U OBSOLESCENCIA</i>	0.00	0.00
<i>AUMENTO POR INSUFICIENCIA DE PROVISIONES</i>	0.00	0.00
<i>OTROS GASTOS</i>	0.00	0.00

INVERSION PUBLICA

<i>INVERSION PUBLICA NO CAPITALIZABLE</i>	0.00	0.00
TOTAL DE GASTOS Y OTRAS PERDIDAS	0.00	0.00
RESULTADOS DEL EJERCICIO (AHORRO/DESABORRO)	112,620,233.54	112,620,233.54
BAJO PROTESTA DE DECIR VERDAD DECLARAMOS QUE LOS ESTADOS FINANCIEROS Y SUS NOTAS, SON RAZONABLEMENTE CORRECTOS Y SON RESPONSABLES DEL DADO DEL FAVOR	23,136,284.04	141,328,582.50
	\$ 128,840,506.96	\$ 3,953,840.44



PRESIDENCIA MUNICIPAL
AUGUSTO ACEVEDO OSORIO
 Dpto. San Blas Atampaca
 Presidente Municipal
 2017-2018

MUNICIPIO DE SAN BLAS ATAMPACA
NOEL HERNANDEZ RITO
 SINDICO MUNICIPAL
 Dpto. San Blas Atampaca, Oax.
 2017-2018



MUNICIPIO DE SAN BLAS ATAMPACA
CLELIA TOLIBO BERNAL
 REGIDOR DE LA JUNTA MUNICIPAL
 Dpto. San Blas Atampaca, Oax.
 2017-2018



MUNICIPIO DE SAN BLAS ATAMPACA
FABIAN MARTINA CRISPIN
 TESORERA MUNICIPAL
 Dpto. San Blas Atampaca, Oax.
 2017-2018

Imprimir

MUNICIPIO DE SAN BLAS ATEMPA DISTRITO DE TEHUANTEPEC, OAX.
ESTADO DE VARIACIÓN EN LA HACIENDA PÚBLICA
DEL 01 DE ENERO AL 30 DE SEPTIEMBRE DEL 2017

SEPTIEMBRE CERRADO

CONCEPTO	HACIENDA PÚBLICA / PATRIMONIO CONTRIBUIDO	HACIENDA PÚBLICA / PATRIMONIO GENERADO DE EJERCICIOS ANTERIORES	HACIENDA PÚBLICA / PATRIMONIO GENERADO DEL EJERCICIO	AJUSTES POR CAMBIO DE VALOR	TOTAL
RECTIFICACIONES DE RESULTADOS DE EJERCICIOS ANTERIORES 2016	0.00	0.00	-0.34		0.00
PATRIMONIO NETO INICIAL AJUSTADO DEL EJERCICIO 2016	0.00	0.00			0.00
APORTACIONES 2016	0.00				0.00
DONACIONES DE CAPITAL 2016	0.00				0.00
ACTUALIZACION DE LA HACIENDA PUBLICA/PATRIMONIO 2016	0.00				0.00
VARIACIONES DE LA HACIENDA PÚBLICA / PATRIMONIO NETO DEL EJERCICIO 2016		70,013,300.88			70,013,300.88
RESULTADOS DEL EJERCICIO (AHORRO/ DESAHORRO) 2016		-1,933,840.44			-1,933,840.44
RESULTADOS DE EJERCICIOS ANTERIORES 2016		71,947,141.32			71,947,141.32
REVALUOS 2016		0.00			0.00
RESERVAS 2016		0.00			0.00
HACIENDA PÚBLICA/ PATRIMONIO NETO FINAL DEL EJERCICIO 2016	0.00	70,013,300.88	0.00	0.00	70,013,300.88
CAMBIOS EN LA HACIENDA PÚBLICA / PATRIMONIO NETO DEL EJERCICIO 2017	0.00	0.00			0.00
APORTACIONES 2017	0.00				0.00
DONACIONES DE CAPITAL 2017	0.00				0.00
ACTUALIZACION DE LA HACIENDA PUBLICA/PATRIMONIO 2017	0.00				0.00
VARIACIONES DE LA HACIENDA PÚBLICA / PATRIMONIO NETO DEL EJERCICIO 2017		0.00			0.00
RESULTADOS DEL EJERCICIO (AHORRO/ DESAHORRO) 2017		128,689,327.42			128,689,327.42
RESULTADOS DE EJERCICIOS ANTERIORES 2017		130,774,347.40			130,774,347.40
REVALUOS 2017		-2,085,019.64			-2,085,019.64
RESERVAS 2017		0.00			0.00
SALDO NETO EN LA HACIENDA PÚBLICA / PATRIMONIO 2017	0.00	70,013,300.88	128,689,327.42	0.00	198,702,628.30

BAJO PROMESA DE DECIR VERDAD DECLARAMOS QUE LOS ESTADOS FINANCIEROS Y SUS NOTAS, SON RAZONABLES Y CORRECTOS Y SON RESPONSABLES DEL EJERCICIO

PRESIDENCIA
AUGUSTO FAVEDO OSORIO
PRESIDENTE MUNICIPAL
Cdo. Tehuantepec, Oax.
2017-2018

SINDICATURA
NOEL HERMANDEZ RITO
SINDICADO AGONISTA
Cdo. Tehuantepec, Oax.
2017-2018

TESORERIA DE HACIENDA
CLELIA TOLEDO BERNAL
REGIDORA DE HACIENDA
Cdo. Tehuantepec, Oax.
2017-2018

TESORERIA MUNICIPAL
FABIAN MOLINA CRISPIN
TESORERO MUNICIPAL
Cdo. Tehuantepec, Oax.
2017-2018

Imprimir

MUNICIPIO DE SAN BLAS ATEMPA DISTRITO DE TEHUANTEPEC, OAX.
ESTADO DE CAMBIOS EN LA SITUACION FINANCIERA
DEL 01 DE ENERO AL 30 DE SEPTIEMBRE DEL 2017

SEPTIEMBRE CIRCULADO

CONCEPTO	ORIGEN	APLICACION
ACTIVO		
ACTIVO CIRCULANTE		128,871,627.93
EFFECTIVO Y EQUIVALENTES		45,413,881.80
DERECHOS A RECIBIR EFECTIVO O EQUIVALENTE		41,073,706.17
DERECHOS A RECIBIR BIENES O SERVICIOS		0.00
INVENTARIOS		331,104.00
ALMACENES		0.00
ESTIMACION POR PERDIDA O DETERIORO DE ACTIVOS CIRCULANTES		0.00
OTROS ACTIVOS CIRCULANTES		0.00
ACTIVO NO CIRCULANTE		83,457,746.13
INVERSIONES FINANCIERAS A LARGO PLAZO		0.00
DERECHOS A RECIBIR EFECTIVO O EQUIVALENTES A LARGO PLAZO		0.00
BIENES INMUEBLES, INFRAESTRUCTURA Y CONSTRUCCIONES EN PROCESO		0.00
BIENES MUEBLES		85,169,110.99
ACTIVOS INTANGIBLES		221,797.15
DEPRECIACION, DETERIORO Y AMORTIZACION ACUMULADA DE BIENES		0.00
ACTIVOS DIFERIDOS		1,933,162.01
ESTIMACION POR PERDIDA O DETERIORO DE ACTIVOS NO CIRCULANTES		0.00
OTROS ACTIVOS NO CIRCULANTES		0.00
PASIVO		
PASIVO CIRCULANTE		182,300.51
CUENTAS POR PAGAR A CORTO PLAZO		182,300.51
DOCUMENTOS POR PAGAR A CORTO PLAZO		182,300.51
FORCION A CORTO PLAZO DE LA DEUDA PUBLICA A LARGO PLAZO		0.00
TITULOS Y VALORES A CORTO PLAZO		0.00
PASIVOS DIFERIDOS A CORTO PLAZO		0.00
FONDOS Y BIENES DE TERCEROS EN GARANTIA Y/O ADMINISTRACION A CORTO PLAZO		0.00
PROVISIONES A CORTO PLAZO		0.00
OTROS PASIVOS A CORTO PLAZO		0.00
PASIVO NO CIRCULANTE		0.00
CUENTAS POR PAGAR A LARGO PLAZO		0.00
DOCUMENTOS POR PAGAR A LARGO PLAZO		0.00
DEUDA PUBLICA A LARGO PLAZO		0.00
PASIVOS DIFERIDOS A LARGO PLAZO		0.00
FONDOS Y BIENES DE TERCEROS EN GARANTIA Y/O ADMINISTRACION A LARGO PLAZO		0.00
PROVISIONES A LARGO PLAZO		0.00



PRESENCIA MUNICIPAL
Mpio. San Blas Atempa
Dpto. Tehuantepec, Oax.
2017-2018

SINDICATURA MUNICIPAL
Mpio. San Blas Atempa
Dpto. Tehuantepec, Oax.
2017-2018



REGIDURIA DE HACIENDA
Mpio. San Blas Atempa
Dpto. Tehuantepec, Oax.
2017 - 2018



CONCEPTO	ORIGEN	APLICACIÓN
HACIENDA PUBLICA/PATRIMONIO	128,689,327.42	0.00
HACIENDA PUBLICA/PATRIMONIO CONTRIBUIDO		0.00
APORTACIONES	0.00	0.00
DONACIONES DE CAPITAL	0.00	0.00
ACTUALIZACION DE LA HACIENDA PUBLICA/PATRIMONIO	0.00	0.00
HACIENDA PUBLICA/PATRIMONIO GENERADO	128,689,327.42	0.00
RESULTADOS DEL EJERCICIO (AHORRO/ DESAHORRO)	130,774,347.40	0.00
RESULTADOS DE EJERCICIOS ANTERIORES	0.00	0.00
REVALUOS	0.00	2,085,019.64
RESERVAS	0.00	0.00
RECTIFICACIONES DE RESULTADOS DE EJERCICIOS ANTERIORES	0.00	0.00
EXCESO O INSUFICIENCIA EN LA ACTUALIZACION DE LA HACIENDA PUBLICA/PATRIMONIO	0.00	0.34
RESULTADO POR POSICION MONETARIA	0.00	0.00
RESULTADO POR TENENCIA DE ACTIVOS NO MONETARIOS	0.00	0.00
BAJO PROTESTA DE DECIR VERDAD DECLARAMOS QUE LAS SITUACIONES FINANCIERAS Y SUS NOTAS, SON RAZONABLEMENTE CORRECTOS Y SON RESPONSABLES Y SON RESPONSABLES DE LA VERDAD DE LOS DATOS		
   		
AUGUSTO SIERRA OSORIO PRESIDENTE MUNICIPAL Mpio. San Blas Atarriba Dpto. Tehuamtlapac, Oax. 2017-2018	NOEL HERNANDEZ RITO MAYORDOMO MUNICIPAL Dpto. Tehuamtlapac, Oax. 2017-2018	FABIANA DELINKA GONZALEZ TESORERA GENERAL TESORERO MUNICIPAL Mpio. San Blas Atarriba Dpto. Tehuamtlapac, Oax. 2017-2018

Imprimir

MUNICIPIO DE SAN BLAS ATEMPA DISTRITO DE TEHUANTEPEC, OAX.
ESTADO DE FLUJOS DE EFECTIVO
DEL 01 DE ENERO AL 30 DE SEPTIEMBRE DEL 2017

SEPTIEMBRE CERRADO

CONCEPTO	2017	2016
FLUJOS DE EFECTIVO DE LAS ACTIVIDADES DE OPERACIÓN		
ORIGEN		
IMPUESTOS	151,976,791.60	139,394,742.06
CUOTAS Y APORTACIONES DE SEGURIDAD SOCIAL	136,435.00	250,158.86
CONTRIBUCIONES DE MEJORAS	0.00	0.00
DERECHOS	0.00	0.00
PRODUCTOS DE TIPO CORRIENTE	2,158,443.00	2,481,905.31
APROVECHAMIENTOS DE TIPO CORRIENTE	45,377.58	26,301.27
INGRESOS POR VENTA DE BIENES Y SERVICIOS	992,700.00	268,059.00
INGRESOS NO COMPENDIDOS EN LAS FRACCIONES DE LA LEY DE INGRESOS CAUSADOS EN EJERCICIOS FISCALES ANTERIORES PENDIENTES DE LIQUIDACIÓN	0.00	0.00
PARTICIPACIONES Y APORTACIONES	0.00	0.00
TRANSFERENCIAS, ASIGNACIONES, SUBSIDIOS Y OTROS	148,643,836.02	136,372,317.62
OTROS ORIGENES DE OPERACIÓN	0.00	0.00
APLICACIÓN		
SERVICIOS PERSONALES	21,203,122.63	25,650,219.55
MATERIALES Y SUMINISTROS	9,111,510.00	11,598,999.50
SERVICIOS GENERALES	3,471,897.03	4,688,045.96
TRANSFERENCIAS INTERNAS Y ASIGNACIONES DEL SECTOR PÚBLICO	8,100,116.44	8,330,027.53
TRANSFERENCIAS AL RESTO DEL SECTOR PÚBLICO	0.00	0.00
SUBSIDIOS Y SUBVENCIONES	11,777.00	26,405.17
AYUDAS SOCIALES	0.00	0.00
PENSIONES Y JUBILACIONES	507,828.16	1,006,741.39
TRANSFERENCIAS A FIDEICOMISOS, MANDATOS Y CONTRATOS ANALOGOS	0.00	0.00
TRANSFERENCIAS A LA SEGURIDAD SOCIAL	0.00	0.00
DONATIVOS	0.00	0.00
TRANSFERENCIAS AL EXTERIOR	0.00	0.00
PARTICIPACIONES	0.00	0.00
APORTACIONES	0.00	0.00
CONVENIOS	0.00	0.00
OTRAS APLICACIONES DE OPERACIÓN	0.00	0.00
FLUJOS NETOS DE EFECTIVO DE LAS ACTIVIDADES DE OPERACIÓN	130,773,668.97	113,744,522.51
FLUJO DE EFECTIVO DE LAS ACTIVIDADES DE INVERSIÓN		
ORIGEN		
BIENES INMUEBLES, INFRAESTRUCTURA Y CONSTRUCCIONES EN PROCESO	0.00	0.00
	0.00	0.00



CONCEPTO	2017	2016
BIENES MUEBLES		
OTROS ORIGENES DE INVERSIÓN	0.00	0.00
APLICACIÓN		
BIENES INMUEBLES, INFRAESTRUCTURA Y CONSTRUCCIONES EN PROCESO	85,390,907.80	157,533,649.25
BIENES MUEBLES	85,169,110.99	44,378,728.31
OTRAS APLICACIONES DE INVERSIÓN	221,797.15	-4,951,513.55
FLUJOS NETOS DE EFECTIVO POR ACTIVIDADES DE INVERSIÓN	-85,390,907.80	-157,533,649.25
FLUJOS DE EFECTIVO DE LAS ACTIVIDADES FINANCIAMIENTO		
ORIGEN		
ENDEUDAMIENTO NETO	2,247,244.95	64,481,686.39
INTERNO	0.00	0.00
EXTERNO	0.00	0.00
OTROS ORIGENES DE FINANCIAMIENTO	0.00	0.00
APLICACIÓN		
SERVICIOS DE LA DEUDA	2,247,244.95	64,481,686.39
INTERNO	6,556,299.95	21,782,398.58
EXTERNO	0.00	0.00
OTRAS APLICACIONES DE FINANCIAMIENTO	0.00	0.00
FLUJOS NETOS DE EFECTIVO POR ACTIVIDADES FINANCIAMIENTO	6,556,299.95	-21,782,398.58
INCREMENTO/DISMINUCIÓN NETA EN EL EFECTIVO Y EQUIVALENTES DEL EJERCICIO	-4,309,055.00	-42,699,287.81
EFFECTIVO Y EQUIVALENTES AL INICIO DEL EJERCICIO	41,075,796.17	-1,089,838.93
EFFECTIVO Y EQUIVALENTES AL FINAL DEL EJERCICIO	41,334,885.77	151,179.54

BAJO PROTESTA DE BUNDA VERDAD DECLARAMOS QUE LOS ESTADOS FINANCIEROS Y SUS NOTAS, SON RAZONABLEMENTE CORRECTOS Y SON RESPONSABLE DEL EMISOR

PRESIDENCIA MUNICIPAL
 AUGUSTO CEBALDO OSORIO
 PRESIDENTE MUNICIPAL
 2017-2018

SECRETARÍA MUNICIPAL
 SANDRA GONZÁLEZ RUIO
 SECRETARÍA MUNICIPAL
 Mpio. San Blas Atetampá
 Otlto. Tehuantepec, Oax.
 2017-2018

SECRETARÍA MUNICIPAL
 CLEIA RODRÍGUEZ BERNAL
 SECRETARÍA MUNICIPAL
 Mpio. San Blas Atetampá
 Otlto. Tehuantepec, Oax.
 2017-2018

TESORERÍA MUNICIPAL
 FABIOLA MOLINA CRISPIN
 TESORERA MUNICIPAL
 Mpio. San Blas Atetampá
 Otlto. Tehuantepec, Oax.
 2017-2018

Imprimir



PRESIDENCIA MUNICIPAL

Municipio de San Blas Atempa, Oaxaca



SINDICATURA MUNICIPAL

Municipio de San Blas Atempa, Oaxaca

MUNICIPIO DE SAN BLAS ATEMPA DISTRITO DE TEHUANTEPEC, OAX.
NOTAS AL ESTADO DE SITUACIÓN FINANCIERA
DEL 01 DE ENERO AL 30 DE SEPTIEMBRE DEL 2017

ESF-1	CONCEPTO	IMPORTE	TIPO
	11140 INVERSIONES TEMPORALES (HASTA 36 MESES)	999998.2	
	11150 FONDOS CON AFECTACIÓN ESPECIAL	0	
	TOTAL	999998.2	0

OBSERVACIONES:
COMPRA DE ACCIONES SOCIEDAD DE INVERSIÓN NTECT SERIE M7. CONTRATO 0503437390 - CUENTA EJE 0312389578. (Registrado en P.E-00642, EV. 3169 de fecha 20-06-2017).

ESF-3A

CUENTA	CONCEPTO DE DERECHOS A RECIBIR EFECTIVO Ó EQUIVALENTES	IMPORTE CORTO PLAZO	IMPORTE LARGO PLAZO	PERIODO DE VENCIMIENTO	CARACTERÍSTICAS RELEVANTES
11230	DEUDORES DIVERSOS POR COBRAR A CORTO PLAZO	636102.35			CREDITOS SUJETOS A RESOLUCION JUDICIAL
11250	DEUDORES POR ANTIPOPOS DE LA TESORERIA A CORTO PLAZO	0			
11260	PRESTAMOS OTORGADOS A CORTO PLAZO	0			
11290	OTROS DERECHOS A RECIBIR EFECTIVO O EQUIVALENTES A CORTO PLAZO	-3967.04			
12210	DOCUMENTOS POR COBRAR A LARGO PLAZO	0			SUBSIDIO PARA EL EMPLEO
12220	DEUDORES DIVERSOS A LARGO PLAZO	0			
12230	INGRESOS POR RECUPERAR A LARGO PLAZO	0			
12240	PRESTAMOS OTORGADOS A LARGO PLAZO	0			
12290	OTROS DERECHOS A RECIBIR EFECTIVO O EQUIVALENTES A LARGO PLAZO	0			
	TOTAL	632135.35	0		

OBSERVACIONES:

*CREDITOS SUJETOS A RESOLUCION JUDICIAL: RECURSO SUJETO A RESOLUCION JUDICIAL SEGUN LEGAJO DE INVESTIGACION 1751/7H/2016, CORRESPONDE A CHEQUES: 35, 36, 37, 38, 39, 40, 41, 42, 43, 44, 45, 46, 47, 48, CORRESPONDIENTE A RAMO 28-RECURSOS FISCALES; 157, 186, 187, 188, 190, 191, 192, 193, CORRESPONDIENTE A RAMO 28-RECURSOS FISCALES; 49 DEL RAMO 33 FONDO 4-RECURSOS FEDERALES; TODOS CORRESPONDIENTES AL EJERCICIO FISCAL 2016

**SUBSIDIO PARA EL EMPLEO: SE REALIZARA EL AJUSTE CORRESPONDIENTE EN EL MES DE OCTUBRE 2017.

ESF-3B

CUENTA	CONCEPTO DE DERECHOS A RECIBIR BIENES O SERVICIOS	IMPORTE CORTO PLAZO	IMPORTE LARGO PLAZO	PERIODO DE VENCIMIENTO	CARACTERÍSTICAS RELEVANTES

TESORERIA MUNICIPAL

Municipio de San Blas Atempa, Oaxaca



[Handwritten signature]

CUENTA	DESCRIPCIÓN	VALOR DE REGISTRO	DEPRECIACIÓN DEL PERÍODO	DEPRECIACIÓN ACUMULADA	VALOR NETO EN LIBROS
11310	ANTICIPO A PROVEEDORES POR ADQUISICIÓN DE BIENES Y PRESTACIÓN DE SERVICIOS A CORTO PLAZO	17168			RUPALLANTAS S.A. DE C.V. * RUPALLANTAS S.A. DE C.V. * CRISA DEL ISTMO DE TEHUANTEPEC SA DE CV * CARLOS IGNACIO REYES ESPINOSA
11320	ANTICIPO A PROVEEDORES POR ADQUISICIÓN DE BIENES INMUEBLES Y MUEBLES A CORTO PLAZO	245275			
11330	ANTICIPO A PROVEEDORES POR ADQUISICIÓN DE BIENES INTANGIBLES A CORTO PLAZO	0			
11340	ANTICIPO A CONTRATISTAS POR OBRAS PÚBLICAS A CORTO PLAZO	4238836.64			OBRAS EN PROCESO
11390	OTROS DERECHOS A RECIBIR BIENES O SERVICIOS A CORTO PLAZO	0			
	TOTAL	4501279.64	0	0	

OBSERVACIONES:

* 11310- ANTICIPO A PROVEEDORES A CORTO PLAZO DEL SPEI RÁSTREO-9728 R-28 DE FECHA 02-05-2017 (REGISTRADO EN PÓLIZA D-640)

* 11320- ANTICIPO A PROVEEDORES POR ADQUISICIÓN DE BIENES INMUEBLES Y MUEBLES A CORTO PLAZO; ANTICIPO DEL R-28 DE SPEI RÁSTREO-1744 DE FECHA 05-09-2017; ANTICIPO POR ADQUISICIÓN DE MATERIAL DE EQUIPO DE TRANSPORTE DEL SPEI RÁSTREO- DE FECHA-31-07-2017; ANTICIPO POR LA COMPRA DE UN VOLTEO MARCA NAVISTAR INTERNACIONAL MODELO 2000 SERIE:469HM201186605 PLACAS:RT97868 DEL CH-451 DEL R-28 DE FECHA 19-08-2017.

* 11340- CORRESPONDE A ANTICIPOS DE OBRAS, LOS CUALES SE ENCUENTRAN EN PROCESO.

CUENTA	DESCRIPCIÓN	VALOR DE REGISTRO	DEPRECIACIÓN DEL PERÍODO	DEPRECIACIÓN ACUMULADA	VALOR NETO EN LIBROS
12310	BIENES INMUEBLES E INFRAESTRUCTURA	480000			480000
12330	EDIFICIOS NO HABITACIONALES	59445497.14	1486137.06	2207653.47	57237843.67
12340	INFRAESTRUCTURA	0	0	0	0
12350	CONSTRUCCIONES EN PROCESO EN BIENES DE DOMINIO PÚBLICO	23417215.35	0	0	23417215.35
12360	CONSTRUCCIONES EN PROCESO EN BIENES PROPIOS	61751895.64	0	0	61751895.64
12390	OTROS BIENES INMUEBLES	9000000	337500	337500	8662500
	TOTAL	154094608.1	1823637.06	2545153.47	151549454.7

OBSERVACIONES:

EL MÉTODO DE DEPRECIACIÓN APLICADO ES EL DE LINEA RECTA Y LA VIDA ÚTIL SE DETERMINÓ DE ACUERDO A LOS LINEAMIENTOS DEL CONAC. A LOS BIENES REGISTRADOS CON BASE EN INVENTARIOS FÍSICOS SE LES ASIGNÓ UNA VIDA ÚTIL DE ACUERDO A SUS CONDICIONES FÍSICAS Y A LOS INMUEBLES REGISTRADOS POR ADQUISICIÓN EN EL PERÍODO, SE ASIGNÓ CON BASE EN LOS PARÁMETROS DE ESTIMACIÓN DE VIDA ÚTIL EMITIDA POR EL CONAC. LA DEPRECIACIÓN SE APLICA DE MANERA MENSUAL.

CUENTA	DESCRIPCIÓN	VALOR DE REGISTRO	DEPRECIACIÓN DEL PERÍODO	DEPRECIACIÓN ACUMULADA	VALOR NETO EN LIBROS
12410	BIENES MUEBLES				
12420	MOBILIARIO Y EQUIPO DE ADMINISTRACIÓN	143237.08	33513.96	71149.19	72083.89
	TOTAL	143237.08	33513.96	71149.19	72083.89





PRESIDENCIA MUNICIPAL
 Mpio. San Blas Atempa
 Dpto. Tehuantepec, Oax.
 2017 - 2018

PRESIDENCIA MUNICIPAL
 Mpio. San Blas Atempa
 Dpto. Tehuantepec, Oax.
 2017 - 2018

12411	MUEBLES DE OFICINA Y ESTANTERIA	5869.2	11043.11	47649.89
12413	EQUIPO DE COMPUTO Y DE TECNOLOGIAS DE LA INFORMACION	84544.08	60106.08	24438
12420	MOBILIARIO Y EQUIPO EDUCACIONAL Y RECREATIVO	17358	13012.04	4345.96
12423	CAMARAS FOTOGRAFICAS Y DE VIDEO	2208	981.28	1226.72
12429	OTRO MOBILIARIO Y EQUIPO EDUCACIONAL Y RECREATIVO	15150	11747.5	3402.5
12430	EQUIPO E INSTRUMENTAL MEDICO Y DE LABORATORIO	699	128.15	570.85
12432	INSTRUMENTAL MEDICO Y DE LABORATORIO	699	128.15	570.85
12440	VEHICULOS Y EQUIPO DE TRANSPORTE	366500	119733.52	246766.48
12443	VEHICULOS Y EQUIPO TERRESTRE	366500	119733.52	246766.48
12460	MAQUINARIA, OTROS EQUIPOS Y HERRAMIENTAS	184914.34	32050.26	152864.08
12462	MAQUINARIA Y EQUIPO INDUSTRIAL	23027.72	4765.09	18262.63
12464	SISTEMAS DE AIRE ACONDICIONADO, CALEFACCION Y DE REFRIGERACION INDUSTRIAL Y COMERCIAL	37355.19	6041.82	31313.37
12465	EQUIPO DE COMUNICACION Y TELECOMUNICACION	111983.66	18893.24	93090.42
12467	HERRAMIENTAS Y MAQUINAS HERRAMIENTA	12547.77	2350.11	10197.66
12470	COLECCIONES, OBRAS DE ARTE Y OBJETOS VALIOSOS	87200		87200
12471	BIENES ARTISTICOS, CULTURALES Y CIENTIFICOS	87200		87200
	TOTAL	799008.42	236073.16	563835.26

OBSERVACIONES:

EL METODO DE DEPRECIACION APLICADO ES EL DE LINEA RECTA Y LA VIDA UTIL SE DETERMINO DE ACUERDO A LOS LINEAMIENTOS DEL CONAC. A LOS BIENES REGISTRADOS CON BASE EN INVENTARIOS FISICOS SE LES ASIGNO UNA VIDA UTIL DE ACUERDO A SUS CONDICIONES FISICAS Y A LOS INMUEBLES REGISTRADOS POR ADQUISICION EN EL PERIODO, SE ASIGNO CON BASE EN LOS PARAMETROS DE ESTIMACION DE VIDA UTIL EMITIDA POR EL CONAC. LA DEPRECIACION SE APLICA DE MANERA MENSUAL.

ESF-12A	CUENTA	CUENTAS Y DOCUMENTOS POR PAGAR	IMPORTE CORTO PLAZO	IMPORTE LARGO PLAZO	PERIODO DE VENCIMIENTO	FACTIBILIDAD DE PAGO
	21110	SERVICIOS PERSONALES POR PAGAR A CORTO PLAZO	0			
	21120	PROVEEDORES POR PAGAR A CORTO PLAZO	0			
	21130	CONTRATISTAS POR OBRAS PUBLICAS POR PAGAR A CORTO PLAZO	0			
	21140	PARTICIPACIONES Y APORTACIONES POR PAGAR A CORTO PLAZO	0			
	21150	TRANSFERENCIAS OTORGADAS POR PAGAR A CORTO PLAZO	0			
	21160	INTERESES, COMISIONES Y OTROS GASTOS DE LA DEUDA PUBLICA POR PAGAR A CORTO PLAZO	0			
	21170	RETENCIONES Y CONTRIBUCIONES POR PAGAR A CORTO PLAZO	288113.14		31-dic-17	DURANTE EL EJERCICIO FISCAL
	21180	DEVOLUCIONES DE LA LEY DE INGRESOS POR PAGAR A CORTO PLAZO	0			
	21190	OTRAS CUENTAS POR PAGAR A CORTO PLAZO	0			

PRESIDENCIA MUNICIPAL
Mpio. San Blas Atempa
Dpto. Tehuantepec, Oax.
2017-2018

SECRETARIA MUNICIPAL
Mpio. San Blas Atempa
Dpto. Tehuantepec, Oax.
2017-2018

AGENCIA
Mpio. San Blas Atempa
Dpto. Tehuantepec, Oax.
2017-2018

TESORERIA MUNICIPAL
Mpio. San Blas Atempa
Dpto. Tehuantepec, Oax.
2017-2018

21210	DOCUMENTOS COMERCIALES POR PAGAR A CORTO PLAZO	0
21220	DOCUMENTOS CON CONTRATISTAS POR OBRAS PUBLICAS POR PAGAR A CORTO PLAZO	0
21290	OTROS DOCUMENTOS POR PAGAR A CORTO PLAZO	0
21330	PORCIÓN A CORTO PLAZO DE ARRENDAMIENTO FINANCIERO	0
22110	PROVEEDORES POR PAGAR A LARGO PLAZO	0
22120	CONTRATISTAS POR OBRAS PUBLICAS POR PAGAR A LARGO PLAZO	0
22210	DOCUMENTOS COMERCIALES POR PAGAR A LARGO PLAZO	0
22220	DOCUMENTOS CON CONTRATISTAS POR OBRAS PUBLICAS POR PAGAR A LARGO PLAZO	0
22290	OTROS DOCUMENTOS POR PAGAR A LARGO PLAZO	0
	TOTAL	288113.14

OBSERVACIONES:

* I.S.R. SOBRE SUELDOS Y SALARIOS Y RETENCION 5 AL MILLAR CORRESPONDIENTE A OBRA PUBLICA

ESF-12B

SUBCUENTA	CUENTA 21171 RETENCIONES Y CONTRIBUCIONES POR PAGAR A CORTO PLAZO	IMPORTE	PERIODO DE VENCIMIENTO	FACTIBILIDAD DE PAGO
101	I.S.R. SOBRE SUELDOS Y SALARIOS	81546.06		DECLARACIONES MENSUALES
107	RETENCION 5 AL MILLAR	206567.08		AL TERMINO DE LA OBRA
	TOTAL	288113.14	0	

OBSERVACIONES:

* I.S.R. SOBRE SUELDOS Y SALARIOS Y RETENCION 5 AL MILLAR CORRESPONDIENTE A OBRA PUBLICA

BAJO PROTESTA DE VERDAD DECLARAMOS QUE LOS ESTADOS FINANCIEROS Y SUS NOTAS, SON RAZONABLEMENTE CORRECTOS Y SON RESPONSABILIDAD DEL EMISOR.

C. AUGUSTO ACEVEDO OSORIO
PRESIDENTE MUNICIPAL

C. NOEL HERNANDEZ RUIZ
SINDICO MUNICIPAL

C. FABIAN MOLINA CRISPIN
TESORERO MUNICIPAL

C. CLELIA TOLEDO BERNAL
REGIDORA DE HACIENDA

TESORERIA MUNICIPAL
 Mpio. San Blas Atempas
 Dpto. Tehuacan, Oax.
 2017-2019

REGIDURIA DE HACIENDA
 Mpio. San Blas Atempas
 Dpto. Tehuacan, Oax.
 2017-2019

MUNICIPIO DE SAN BLAS ATEMPA DISTRITO DE TEHUANTEPEC, OAX.
 NOTAS AL ESTADO DE ACTIVIDADES
 DEL 01 DE ENERO AL 30 DE SEPTIEMBRE DEL 2017

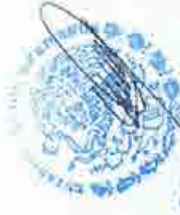

PRESIDENCIA MUNICIPAL
 Mpio. San Blas Atempa
 Dto. Tehuantepec, Oax.

REGIDURIA MUNICIPAL
 Mpio. San Blas Atempa
 Dto. Tehuantepec, Oax.
 2017-2018



REGIDURIA DE HACIENDA
 Mpio. San Blas Atempa
 Dto. Tehuantepec, Oax.
 2017-2018



TESORERIA MUNICIPAL
 Mpio. San Blas Atempa
 Dto. Tehuantepec, Oax.
 2017-2018

EA-1	CUENTA	CLASIFICADOR POR RUBRO DE INGRESOS	IMPORTE	CARACTERISTICA SIGNIFICATIVA
	4112	PREDIAL	107736.5	
	4113	TRASLACION DE DOMINIO	28698.5	
	4141	PANTEONES	4100	
	4143	ALUMBRADO PUBLICO	321122	
	4143	CERTIFICACIONES, CONSTANCIAS Y LEGALIZACIONES	5975	
	4143	EXPEDICION DE LICENCIAS, PERMISOS O AUTORIZACIONES PARA ENAJENACION DE BEBIDAS ALCOHOLICAS	1565412	
	4143	AGUA POTABLE, DRENAJE Y ALCANTARILLADO	203314	
	4143	EN MATERIA DE SALUD Y CONTROL DE ENFERMEDADES	35520	
	4143	SERVICIOS DE VIGILANCIA CONTROL Y EVALUACION 5 AL MILLAR	23000	
	4159	PRODUCTOS FINANCIEROS DEL RAMO 28	1097.47	
	4159	PRODUCTOS FINANCIEROS DEL FONDO III	6262.88	
	4159	PRODUCTOS FINANCIEROS DEL FONDO IV	581.86	
	4159	PRODUCTOS FINANCIEROS DE CONVENIOS FEDERALES	37435.37	
	4162	MULTAS	26700	
	4169	OTROS APROVECHAMIENTOS	966000	
	4211	FONDO MUNICIPAL DE PARTICIPACIONES	7777597.85	
	4211	FONDO DE FOMENTO MUNICIPAL	3239376.21	
	4211	FONDO MUNICIPAL DE COMPENSACIONES	432029.16	
	4211	FONDO MUNICIPAL SOBRE LA VENTA FINAL DE GASOLINA Y DIESEL	276252.16	
	4212	FONDO DE APORTACIONES PARA LA INFRAESTRUCTURA SOCIAL MUNICIPAL	28599800.08	
	4212	FONDO DE APORTACIONES PARA EL FORTALECIMIENTO DE LOS MUNICIPIOS Y DE LAS DEMARCACIONES TERRITORIALES Y DEL D.F.	5879280.56	
	4213	CONVENIOS FEDERALES	1014395.00	

TOTAL	151976791.6	0
OBSERVACIONES:		
LOS CONCEPTOS RECAUDADOS EN EL EJERCICIO FISCAL 2017 SE ENCUENTRAN EN LA LEY DE INGRESOS DEL DICHO EJERCICIO FISCAL.		

EA-3	CUENTA	NOMBRE DE LA CUENTA	IMPORTE	% GASTO	JUSTIFICACIÓN
	51120	REMUNERACIONES AL PERSONAL DE CARACTER TRANSITORIO	6799999	29%	
	51330	SERVICIOS PROFESIONALES, CIENTIFICOS Y TECNICOS Y OTROS	3169527.61	14%	
	TOTAL		9969526.61	43%	
OBSERVACIONES:					
*LAS REMUNERACIONES AL PERSONAL DE CARACTER TRANSITORIO, CORRESPONDEN A DIETAS, SUELDOS AL PERSONAL ADMINISTRATIVO Y AL PERSONAL DE SEGURIDAD PÚBLICA.					
*LOS SERVICIOS PROFESIONALES, CIENTIFICOS Y TECNICOS Y OTROS SERVICIOS, CORRESPONDEN AL 3% DE GASTOS INDIRECTOS DEL FONDO 3 Y A ELABORACIÓN DE PROYECTOS CON RECURSOS FISCALES.					

BAJO PROTESTA DE DECIDIR VERDAD DECLARAMOS QUE LOS ESTADOS FINANCIEROS Y SUS NOTAS, SON RAZONABLEMENTE CORRECTOS Y SON RESPONSABILIDAD DEL EMISOR

C. AUGUSTO ACEVEDO OSORIO
PRESIDENTE MUNICIPAL



C. FABIAN MOLINA CRISPIN
TESORERO MUNICIPAL



C. NOEL HERNANDEZ RITO
SINDICO MUNICIPAL



C. CLELIA TOLEDO BERNAL
REGIDORA DE HACIENDA



MUNICIPIO DE SAN BLAS ATEMPA DISTRITO DE TEHUANTEPEC, OAX.
 NOTAS AL ESTADO DE VARIACIÓN EN LA HACIENDA PÚBLICA
 DEL 01 DE ENERO AL 30 DE SEPTIEMBRE DEL 2017

EVHP-2	CUENTA	NOMBRE DE LA CUENTA	SALDO INICIAL	SALDO FINAL	VARIACIÓN	NATURALEZA
	32110	RESULTADOS DEL EJERCICIO (AHORRO/ DESAHORRO)	-1933840.44	128840507	130774347.4	
	32210	RESULTADOS DE EJERCICIOS ANTERIORES	71947141.32	69862121.68	-2085019.64	
	32520	CAMBIOS POR ERRORES CONTABLES	0	-0.34	-0.34	
		TOTAL	70013300.88	198702628.3	128689327.4	0
OBSERVACIONES:						
REFLEJA EL RESULTADO DEL EJERCICIO Y SUS VARIACIONES EN EL PERIODO QUE SE INFORMA.						

BAJO PROTESTA DE DECIR VERDAD DECLARAMOS QUE LOS ESTADOS FINANCIEROS Y SUS NOTAS, SON RAZONABLEMENTE CORRECTOS Y SON RESPONSABLEMENTE DEL EMISOR

C. AGUSTO ACEVEDO OSORIO
 PRESIDENTE MUNICIPAL

MUNICIPIO
 San Blas Atempe
 Oaxaca

C. NOEL HERNANDEZ RITO
 DIRECTOR SINDICATO MUNICIPAL

Municipio, Oax.
 2017-2018

C. FABIAN MOLINA CRISPIN
 TESORERO MUNICIPAL

TESORERIA
 MUNICIPAL
 Municipio, San Blas Atempe
 Oaxaca

Municipio, San Blas Atempe
 Oaxaca
 2017-2018

C. CLELIA TOLEDO BERNAL
 REGIDORA DE HACIENDA

Municipio, San Blas Atempe
 Oaxaca
 2017-2018



PRESIDENCIA MUNICIPAL
Mpio. San Blas Atempa
Dpto. Tehuantepec, Oax.
2017-2018

MUNICIPIO DE SAN BLAS ATEMPA DISTRITO DE TEHUANTEPEC, OAX.
NOTAS AL ESTADO DE FLUJOS DE EFECTIVO
DEL 01 DE ENERO AL 30 DE SEPTIEMBRE DEL 2017

EFE-1

CUENTA	EFECTIVO Y EQUIVALENTES	SALDO 2017	SALDO 2016
11110	EFECTIVO	40100.73	0
11120	BANCOS/TESORERIA	40124286.78	0
11140	INVERSIONES TEMPORALES (HASTA 3 MESES)	999998.2	0
11190	OTROS EFECTIVOS Y EQUIVALENTES	60500	151179.54
11100	TOTAL DE EFECTIVO Y EQUIVALENTES	41224885.71	151179.54

OBSERVACIONES:

OTRAS CUENTAS POR APLICAR: CORRESPONDE A LA RETENCIÓN REALIZADA POR LA SECRETARÍA DE FINANZAS DEL GOBIERNO DEL ESTADO DE OAXACA.



EFE-2

CUENTA CONTABLE	ACTIVO	MONTO DEL ACTIVO	% DE SUBSIDIO
12350	CONSTRUCCIONES EN PROCESO EN BIENES DE DOMINIO PÚBLICO	23417215.35	
12360	CONSTRUCCIONES EN PROCESO EN BIENES PROPIOS	61751895.64	
12410	MOBILIARIO Y EQUIPO DE ADMINISTRACION	90017.31	
12420	MOBILIARIO Y EQUIPO EDUCACIONAL Y RECREATIVO	93849	
12460	MAQUINARIA, OTROS EQUIPOS Y HERRAMIENTAS	37930.84	
	TOTAL	85390908.14	0

OBSERVACIONES:

OBRRAS EN PROCÉS DURANTE EL EJERCICIO FISCAL 2017



EFE-3

CUENTA	NOMBRE DE LA CUENTA	2017	2016

	FLUJO NETO DE EFECTIVO DE LAS ACTIVIDADES DE OPERACIÓN		113744522.5
55000	OTROS GASTOS Y PERDIDAS EXTRAORDINARIAS	130773669	3058129.41
	ESTIMACIONES, DEPRECIACIONES, DETERIOROS, OBSOLESCENCIA Y AMORTIZACIONES	1933162.01	3058129.41
55100	DEPRECIACION DE BIENES INMUEBLES	1823637.06	721516.41
55150	DEPRECIACION DE BIENES MUEBLES	109524.95	1699928.52
56000	INVERSION PUBLICA	0	112620233.5
56100	INVERSION PUBLICA NO CAPITALIZABLE	0	112620233.5
56110	CONSTRUCCION EN BIENES NO CAPITALIZABLE	0	112620233.5
55180	DISMINUCION DE BIENES POR PÉRDIDA, OBSOLESCENCIA Y DETERIORO	0	636684.48
3210	RESULTADO DEL EJERCICIO (AHORRO / DESAHORRO)	128840507	-1933840.44
OBSERVACIONES:			

BAJO PROTESTA DE DECIR VERDAD DECLARAMOS QUE LOS ESTADOS FINANCIEROS Y SUS NOTAS, SON RAZONABLEMENTE CORRECTOS Y SON RESPONSABLES DEL EMISOR

PRESIDENTE MUNICIPAL
 Mpio. San Blas Atempa
 Dto. Tehuantepec, Oax.

C. AUGUSTO ACEVEDO OSORIO
PRESIDENTE MUNICIPAL



C. FABIAN MOLINA CRISPIN
TESORERO MUNICIPAL

TESORERIA MUNICIPAL
 Mpio. San Blas Atempa
 Dto. Tehuantepec, Oax.
 2017-2018

SINDICATURA MUNICIPAL
 Mpio. San Blas Atempa
 Dto. Tehuantepec, Oax.

C. NOÉL HERNÁNDEZ RITO
SINDICO MUNICIPAL



C. CLELIA TOLEDO BERNAL
REGIDORA DE HACIENDA
DE HACIENDA
 Mpio. San Blas Atempa
 Dto. Tehuantepec, Oax.
 2017-2018

MUNICIPIO DE SAN BLAS ATEMPA DISTRITO DE TEHUANTEPEC, OAX.
 NOTAS DE MEMORIA (CUENTAS DE ORDEN)
 DEL 01 DE ENERO AL 30 DE SEPTIEMBRE DEL 2017



PRESIDENCIA MUNICIPAL
 Mpio. San Blas Atempa
 Dto. Tehuantepec, Oax.
 2017-2018



SINDICATURA MUNICIPAL
 Mpio. San Blas Atempa
 Dto. Tehuantepec, Oax.
 2017-2018



REGIDURIA DE HACIENDA
 Mpio. San Blas Atempa
 Dto. Tehuantepec, Oax.
 2017 - 2018



TESORERÍA MUNICIPAL
 Mpio. San Blas Atempa
 Dto. Tehuantepec, Oax.
 2017-2018

MEM-2	CUENTA PRESUPUESTAL	CONCEPTO	IMPORTE
	80000	CUENTAS DE ORDEN PRESUPUESTARIAS	
	81000	LEY DE INGRESOS	
	81110	LEY DE INGRESOS ESTIMADA	240839864
	81210	LEY DE INGRESOS POR EJECUTAR	152028399.6
	81310	MODIFICACIONES A LA LEY DE INGRESOS ESTIMADA	6898857.07
	81410	LEY DE INGRESOS DEVENGADA	151976791.6
	81510	LEY DE INGRESOS RECAUDADA	151976791.6
	82000	PRESUPUESTO DE EGRESOS	
	82110	PRESUPUESTO DE EGRESOS APROBADO	240839864
	82210	PRESUPUESTO DE EGRESOS POR EJERCER	135448642.7
	82310	PRESUPUESTO DE EGRESOS MODIFICADO	6898857.07
	82410	PRESUPUESTO DE EGRESOS COMPROMETIDO	112290078.4
	82510	PRESUPUESTO DE EGRESOS DEVENGADO	106594030.8
	82610	PRESUPUESTO DE EGRESOS EJERCIDO	106594030.8
	82710	PRESUPUESTO DE EGRESOS PAGADO	106594030.8
OBSERVACIONES:			
SE CUENTA CON REGISTROS PRESUPUESTARIOS Y MOMENTOS CONTABLES.			

BAJO PROTESTA DE DECIR VERDAD DECLARAMOS QUE LOS ESTADOS FINANCIEROS Y SUS NOTAS, SON RAZONABLEMENTE CORRECTOS Y SON RESPONSABILIDAD DEL EMISOR



C. AUGUSTO ACEVEDO OSORIO
PRESIDENTE MUNICIPAL
 Mpio. San Blas Atempa
 Dpto. Tehuantepec, Oax.
 2017-2018



C. FABIAN MOLINA CRISPIN
TESORERO MUNICIPAL
TESORERIA MUNICIPAL
 Mpio. San Blas Atempa
 Dpto. Tehuantepec, Oax.
 2017-2018



C. NOEL HERNANDEZ RITO
SINDICO MUNICIPAL
 Mpio. San Blas Atempa
 Dpto. Tehuantepec, Oax.
 2017-2018



C. CILELIA TOLEDO BERNAL
REGIDORA DE HACIENDA
DE HACIENDA
 Mpio. San Blas Atempa
 Dpto. Tehuantepec, Oax.
 2017 - 2018

MUNICIPIO DE SAN BLAS ATEMPA DISTRITO DE TEHUANTEPEC, OAX.
 FORMATOS, ANEXOS A LAS NOTAS DE GESTIÓN ADMINISTRATIVA
 DEL 01 DE ENERO AL 30 DE SEPTIEMBRE DEL 2017

A) ANÁLISIS DEL COMPORTAMIENTO DE LA RECAUDACIÓN REPORTE DE LA RECAUDACIÓN EJERCICIO 2017	
RUBRO DE INGRESO	IMPORTE
INGRESOS LOCALES	3332955.58
IMPUESTOS	136435
DERECHOS	2158443
PRODUCTOS	45377.58
APROVECHAMIENTOS	992700
INGRESOS DERIVADOS DE FINANCIAMIENTOS	0
INGRESOS FEDERALES	148643836
PARTICIPACIONES	11725255.38
APORTACIONES	35479080.64
CONVENIOS	101439500
TOTAL	151976791.6
OBSERVACIONES:	
LOS INGRESOS RECAUDADOS CORRESPONDEN A LO ESTABLECIDO EN LA LEY DE INGRESOS PARA EL EJERCICIO FISCAL 2017.	

B) PROYECCIÓN DE LA RECAUDACIÓN E INGRESOS EN EL MEDIANO PLAZO			
RUBRO DE INGRESO	ESTIMADO	RECAUDADO	MODIFICADO
INGRESOS LOCALES	4168500	3332955.58	4213500
IMPUESTOS	759000	136435	759000
DERECHOS	3104499	2158443	3104499
PRODUCTOS	220000	45377.58	230000



APROVECHAMIENTOS	850000	992700	120000
INGRESOS DERIVADOS DE FINANCIAMIENTOS	1	0	1
INGRESOS FEDERALES	236671364	148643836	243525221.1
PARTICIPACIONES	13115307	11725255.38	15165050
APORTACIONES	42161057	35479080.64	46065171.07
CONVENIOS	181395000	101439500	182295000
TOTAL	240839864	151976791.6	6898857.07
OBSERVACIONES:			

LOS INGRESOS RECAUDADOS CORRESPONDEN A LO ESTABLECIDO EN LA LEY DE INGRESOS PARA EL EJERCICIO FISCAL 2017.

BAJO PROTESTA DE DECIR VERDAD DECLARAMOS QUE LOS ESTADOS FINANCIEROS Y SUS NOTAS, SON RAZONABLEMENTE CORRECTOS Y SON RESPONSABILIDAD DEL EMISOR

PRESIDENCIA MUNICIPAL
C. AUGUSTO ACEVEDO OSORIO
PRESIDENTE MUNICIPAL
 2017-2018

SINDICATURA MUNICIPAL
C. NOEL HERNANDEZ RITS
SINDICO MUNICIPAL
 Alcab. San Blas Atempa
 Calle: Tercer Interocc. Oax
 2017-2018

TESORERERIA MUNICIPAL
C. FABIAN MOLINA CRISPIN
TESORERO MUNICIPAL
 2017-2018

SINDICATURA MUNICIPAL
C. CLELIA TOLEDO BERNAL
REGIDORA DE HACIENDA
 Calle: Tehuacanpec, Oax.
 2017-2018

MUNICIPIO DE SAN BLAS ATEMPA DISTRITO DE TEHUANTEPEC OAXACA
NOTAS DE GESTIÓN ADMINISTRATIVA AL 30 DE SEPTIEMBRE DE 2017

PRESIDENCIA MUNICIPAL
1. INTRODUCCIÓN

Los Estados Financieros del municipio se integran con la información resultante del registro de las operaciones derivadas de: la recaudación de los ingresos, el ejercicio del gasto público, registro y modificación del patrimonio, administración y resguardo de los bienes de su propiedad o a su cuidado, así como del registro y amortización de la deuda pública, bajo los criterios del marco normativo aplicable.

Muestran información financiera relativa al destino de los recursos y el ejercicio del gasto, de utilidad para la toma de decisiones de la administración municipal y para todos los usuarios de la misma, contribuyendo a la rendición de cuentas y a la transparencia.

2. PANORAMA ECONÓMICO Y FINANCIERO

El H. Ayuntamiento representa una gestión municipal de **dos años**, por el período de **2017-2018**.

El ejercicio fiscal 2017 inicia con un ingreso estimado de **\$ 240,839,864.00** y con un presupuesto aprobado con el mismo importe.

El Ayuntamiento obtiene sus ingresos principalmente por: impuestos, derechos, contribuciones de mejoras, productos y aprovechamientos, de conformidad con la Ley de Ingresos para el presente ejercicio fiscal.

Asimismo, por Participaciones y Aportaciones Federales, conforme a lo dispuesto por la Ley de Coordinación Fiscal.

A la fecha, el techo presupuestal se ha modificado en un **incremento de \$ 6,898,857.07** que representa un porcentaje de **2.86**

3. AUTORIZACIÓN E HISTORIA

a) Fecha de creación del ente.

El municipio de **San Blas Atempa** se constituyó en **14 de octubre de 1825** mediante decreto publicado en el Periódico Oficial del Estado, registrándose en la Secretaría de Hacienda y



Crédito Público con el Registro Federal de Contribuyentes **MSB850101A3A** y con domicilio fiscal en **Francisco Cortes número 40, Colonia Centro, C.P. 70786.**

b) Principales cambios en su estructura.

El municipio está constituido por **Una Agencia Municipal** llamada **Santa Rosa de Lima** y **cuatro Núcleos Rurales; Tierra Blanca, Rancho llano, Monte Grande, Puente Madera** y en los últimos años su estructura no ha tenido cambios importantes.

4. ORGANIZACIÓN Y OBJETO SOCIAL

a) Objeto social.

El Ayuntamiento constituye el Órgano de Gobierno del Municipio, sus integrantes fueron electos por **elección de partidos.**

La administración pública municipal es la actividad que realiza el Gobierno Municipal, en la prestación de bienes y servicios públicos para satisfacer las necesidades; garantizando los derechos de la población que se encuentra establecida en un espacio geográfico determinado, en los términos que prevén las disposiciones jurídicas que regulan la administración pública municipal.

El municipio es la célula del territorio, organización política y administrativa de las entidades federativas; es libre para administrar su hacienda pública, para gobernarse, elegir sus autoridades, así como para dictar su normatividad observando respeto y congruencia con las esferas jurídicas tanto federal como estatal.

b) Principal actividad.

Funciones y servicios públicos establecidos en la Constitución Local en su artículo 113:

1. Agua potable, drenaje, alcantarillado, tratamiento y disposición de sus aguas residuales.
2. Alumbrado público
3. Limpia, recolección, traslado, tratamiento y disposición final de residuos
4. Mercados y centrales de abasto
5. Panteones
6. Rastro
7. Calles, parques y jardines y su equipamiento
8. Seguridad pública, en los términos del Artículo 21 de la Constitución General de la República, policía preventiva municipal y tránsito; así como protección civil

Municipio de San Blas Atempa
Tercer trimestre 2017

ADMINISTRACIÓN MUNICIPAL 2017-2018

9. Los demás que la legislatura local determine según las condiciones territoriales y socioeconómicas de los Municipios; así como su capacidad administrativa y financiera.

c) Ejercicio fiscal.

Correspondiente al ejercicio fiscal 2016 relativos al mes de Enero a diciembre.

a) Régimen jurídico.

De conformidad con el artículo 113 de la Constitución Política del Estado Libre y Soberano de Oaxaca, el municipio tiene personalidad jurídica propia y constituye un nivel de gobierno.

b) Consideraciones fiscales del ente.

Fiscalmente constituye una persona moral sin fines de lucro, con obligaciones en los siguientes conceptos:

1. Retenedor del Impuesto sobre la Renta por concepto de: sueldos y salarios, asimilados a salarios, por la prestación de servicios profesionales, por el otorgamiento del uso o goce temporal de bienes inmuebles.
2. A nivel Estatal está obligado al pago del Impuesto sobre Nóminas.

f) Estructura organizacional básica.

El municipio está estructurado orgánicamente como se muestra en el **Anexo 1**

g) Fideicomisos, mandatos y análogos de los cuales es fideicomitente o fideicomisario.

No aplica.

5. BASES DE PREPARACIÓN DE LOS ESTADOS FINANCIEROS

a) Si se ha observado la normatividad emitida por el CONAC y las disposiciones legales aplicables.

Municipio de San Blas Atempa
Tercer trimestre 2017

ADMINISTRACIÓN MUNICIPAL 2017-2018



En la preparación de los estados financieros se ha observado el cumplimiento de lo dispuesto por la Ley General de Contabilidad Gubernamental y la normatividad emitida por el Consejo Nacional de Armonización Contable, así como las disposiciones aplicables:

- Ley Orgánica Municipal del Estado de Oaxaca
- Ley de Hacienda Municipal del Estado de Oaxaca
- Ley de Fiscalización Superior del Estado de Oaxaca
- Ley de Ingresos Municipal para el ejercicio 2016
- Presupuesto de Egresos Municipal para el ejercicio 2016
- Otras disposiciones aplicables

b) La normatividad aplicada para el reconocimiento, valuación y revelación de los diferentes rubros de la información financiera, así como las bases de medición utilizadas para la elaboración de los estados financieros.

El total de las operaciones están reconocidas a su costo histórico, según lo establece el postulado básico de Valuación.

c) Postulados básicos.

Los postulados básicos de contabilidad gubernamental emitidos por el CONAC en el Acuerdo publicado el 20 de agosto de 2009:

1. Sustancia Económica
2. Entes Públicos
3. Existencia Permanente
4. Revelación Suficiente
5. Importancia Relativa
6. Registro e Integración Presupuestaria
7. Consolidación de la Información Financiera
8. Devengo Contable
9. Valuación
10. Dualidad Económica
11. Consistencia

d) Normatividad supletoria.

No se aplica normatividad supletoria.



Municipio de San Blas Atempa
Tercer trimestre 2017

ADMINISTRACIÓN MUNICIPAL 2017-2018



PRESIDENCIA MUNICIPAL
Mpio. San Blas Atempa
Olla Tehuantepec, Oax.
2017-2018



SINDICATURA MUNICIPAL
San Blas Atempa
Olla Tehuantepec, Oax.
2017-2018



AUDITORIA DE HACIENDA
San Blas Atempa
Olla Tehuantepec, Oax.
2017-2018

e) **Para las entidades que por primera vez estén implementando la base devengado de acuerdo a la Ley de Contabilidad.**

El municipio registra su contabilidad con base de devengo, de acuerdo a las disposiciones de la Ley General de Contabilidad Gubernamental.

A partir del ejercicio **2014** se registra la contabilidad en el sistema de contabilidad armonizado **"Sistema Municipal de Contabilidad Armonizada SIMCA"** puesto a disposición de los municipios por la Auditoría Superior del Estado de Oaxaca.

6. POLÍTICAS DE CONTABILIDAD SIGNIFICATIVAS

a) **Actualización. Se informará del método utilizado para la actualización del valor de los activos, pasivos y Hacienda Pública/Patrimonio y las razones de dicha elección. Así como informar de la desconexión o reconexión inflacionaria.**

El municipio no ha utilizado ningún método para la actualización de valor de los Activos, Pasivos y Hacienda Pública y/o Patrimonio.

b) **Informar sobre la realización de operaciones en el extranjero y de sus efectos en la información financiera gubernamental.**

El municipio no tiene facultades para realizar operaciones en el extranjero.

c) **Método de valuación de la inversión en acciones de Compañías subsidiarias no consolidadas y asociadas.**

El municipio no tiene acciones de algún otro ente.

d) **Sistema y método de valuación de inventarios y costo de lo vendido.**

El municipio actualmente no tiene implementado control de inventarios, en consecuencia no ha establecido sistema o método de valuación en inventarios y costo de lo vendido.



TESORERIA MUNICIPAL
Mpio. San Blas Atempa
Olla Tehuantepec, Oax.
2017-2018

Municipio de San Blas Atempa
Tercer trimestre 2017

Los bienes de consumo se registran directamente al gasto.

e) **Beneficios a empleados. Revelar el cálculo de la reserva actuarial, valor presente de los ingresos esperados comparado con el valor presente de la estimación de gastos tanto de los beneficiarios actuales como futuros.**

El municipio no tiene reservas para beneficios futuros de los empleados, más que las consideradas anualmente en el presupuesto de egresos del presente ejercicio fiscal.

f) **Provisiones:**

El municipio no tiene registradas provisiones.

g) **Reservas: objetivo de su creación, monto y plazo.**

El municipio no tiene registradas reservas.

h) **Cambios en políticas contables y corrección de errores junto con la revelación de los efectos que se tendrá en la información financiera del ente público, ya sea retrospectivos o prospectivos.**

Desde el ejercicio **2014**, el municipio no tiene establecidos cambios en políticas contables y no se realizaron correcciones de errores.

i) **Reclasificaciones.**

No se realizaron reclasificaciones entre cuentas por efectos de cambios en los tipos de operaciones

j) **Depuración y cancelación de saldos.**

No se realizó depuración y cancelación de saldos relevantes

Municipio de San Blas Atempa
Tercer trimestre 2017
ADMINISTRACIÓN MUNICIPAL 2017-2018



POSICIÓN EN MONEDA EXTRANJERA Y PROTECCIÓN POR RIESGO CAMBIARIO

- a) **Activos en moneda extranjera.**
No se tienen Activos en moneda extranjera
- b) **Pasivos en moneda extranjera.**
No se tienen pasivos en moneda extranjera
- c) **Posición en moneda extranjera.**
No se tienen operaciones en moneda extranjera
- d) **Tipo de cambio.**
No se tienen operaciones en moneda extranjera
- e) **Equivalente en moneda nacional.**
No se tienen operaciones en moneda extranjera

8. REPORTE ANALÍTICO DEL ACTIVO

- a) **Vida útil o porcentajes de depreciación, deterioro o amortización utilizados en los diferentes tipos de activos.**

Para el registro de bienes muebles e inmuebles incorporados a la contabilidad, a partir del ejercicio 2014, el Municipio toma valores de vida útil y porcentajes de depreciación, deterioro y amortización de acuerdo a los parámetros de vida útil establecidos por el CONAC en el Acuerdo publicado el 15 de agosto de 2012.

Respecto a la vida útil de bienes localizados en el inventario físico sin comprobante de compra, la vida útil es determinada por el área del Municipio responsable de los bienes de acuerdo a las condiciones físicas de los mismos, con base en el conocimiento y experiencia en el tema.

- b) **Cambios en el porcentaje de depreciación o valor residual de los activos.**



Municipio de San Blas Atempa
Tercer trimestre 2017



Se aplica el método de depreciación por línea recta. A la fecha no se modifican los registros de porcentajes de depreciación o valor residual de los activos.

c) Importe de los gastos capitalizados en el ejercicio, tanto financieros como de investigación y desarrollo.

No se tienen registrados este tipo de gastos.

d) Riesgos por tipo de cambio o tipo de interés de las inversiones financieras.

No se tienen inversiones financieras en moneda extranjera que originen riesgos.

e) Valor activado en el ejercicio de los bienes construidos por la entidad.

Las obras en proceso en bienes propios y en bienes de dominio público construidos por el Municipio se registran en cuentas de activo como obras en proceso.

A la conclusión de las obras, se reclasifican de acuerdo a su naturaleza, incorporándose al patrimonio municipal las construidas en bienes propios sujetas al inventario, y las de dominio público y transferibles se afectan al gasto como inversión no capitalizable.

f) Otras circunstancias de carácter significativo que afecten el activo, tales como bienes en garantía, señalados en embargos, litigios, títulos de inversiones entregados en garantías, baja significativa del valor de inversiones financieras, etc.

No se tienen situaciones importantes que afecten los activos propiedad del Municipio

g) Desmantelamiento de Activos, procedimientos, implicaciones, efectos contables.

No se tienen desmantelamiento de activos

h) Administración de activos; planeación con el objetivo de que el ente los utilice de manera más efectiva.

Las adquisiciones de bienes muebles se realizan de acuerdo a las necesidades prioritarias de las áreas del Municipio; registrándose simultáneamente en la contabilidad y en el inventario de

Municipio de San Blas Atampa
Tercer trimestre 2017

ADMINISTRACIÓN MUNICIPAL 2017-2018



bienes, donde se asignan y emiten los resguardos a nombre de la persona responsable del cuidado, recabándose las firmas respectivas.

Adicionalmente, se deben incluir las explicaciones de las principales variaciones en el activo, en cuadros comparativos como sigue:



a) **Inversiones en valores.**

No se tienen inversiones en valores.

b) **Patrimonio de Organismos descentralizados de Control Presupuestario Indirecto.**

No se tiene Patrimonio de Organismos descentralizados de Control Presupuestario Indirecto.



c) **Inversiones en empresas de participación mayoritaria.**

No se tienen Inversiones en empresas de participación mayoritaria.

d) **Inversiones en empresas de participación minoritaria.**

No se tienen inversiones en empresas de participación minoritaria

e) **Patrimonio de organismos descentralizados de control presupuestario directo, según corresponda.**

No se tiene Patrimonio de organismos descentralizados de control presupuestario directo

9. **FIDEICOMISOS, MANDATOS Y ANÁLOGOS**

El municipio no registra Fideicomisos, Mandatos y Análogos.

10. **REPORTE DE LA RECAUDACIÓN**



Municipio de San Blas Atempa
Tercer trimestre 2017

- a) **Análisis del comportamiento de la recaudación correspondiente al ente público o cualquier tipo de ingreso, de forma separada los ingresos locales de los federales.**

Anexo a las Notas de Gestión Administrativa

- b) **Proyección de la recaudación e ingresos en el mediano plazo.**

Anexo a las Notas de Gestión Administrativa

11. INFORMACIÓN SOBRE LA DEUDA Y EL REPORTE ANALÍTICO DE LA DEUDA

El Municipio no tiene contratada deuda pública

- a) **Utilizar al menos los siguientes indicadores: deuda respecto al PIB y deuda respecto a la recaudación tomando, como mínimo, un período igual o menor a 5 años.**

No aplica

- b) **Información de manera agrupada por tipo de valor gubernamental o instrumento financiero en la que se consideren intereses, comisiones, tasa, perfil de vencimiento y otros gastos de la deuda.**

No aplica

12. CALIFICACIONES OTORGADAS

No se cuenta con calificaciones otorgadas

13. PROCESO DE MEJORA

- a) **Principales Políticas de control interno.**

Stamp 1: PRESIDENCIA MUNICIPAL, Mpio. San Blas Atempa, Oax., 2017-2018

Stamp 2: LEGISLATURA MUNICIPAL, Mpio. San Blas Atempa, Oax., 2017-2018

Stamp 3: SECRETARÍA DE SALUD MUNICIPAL, Mpio. San Blas Atempa, Oax., 2017-2018

Stamp 4: TESORERÍA MUNICIPAL, Mpio. San Blas Atempa, Oax., 2017-2018

Municipio de San Blas Atempa
Tercer trimestre 2017

ADMINISTRACIÓN MUNICIPAL 2017-2018

- Emitir medidas y lineamientos para hacer eficientes los procesos administrativos de adquisiciones, contratación de obra pública, control de personal, recaudación, ejercicio del gasto, etc.,
- Dar seguimiento a la ejecución del Plan Municipal de Desarrollo y el Programa Operativo Anual.
- Implementar mecanismos y acciones orientadas al cumplimiento total en materia de transparencia y acceso a la información.
- Instaurar los procedimientos administrativos para dar cumplimiento a las nuevas disposiciones en la Armonización Contable de las finanzas públicas municipales, como requerimiento en la rendición de cuentas ante los entes fiscalizadores
- Monitoreo continuo y permanentemente de los programas registrados en el Plan de Desarrollo Municipal, a través del diseño de indicadores operativos, que permitan determinar su impacto político, social y económico.

b) Medidas de desempeño financiero, metas y alcance.

Ejercer los recursos en partidas autorizadas en el Presupuesto de Egresos, tomando en cuenta el Presupuesto de Ingresos y el comportamiento de los ingresos reales, con el fin de alcanzar el cumplimiento de los objetivos, acciones y metas programadas en el Programa Operativo Anual.

14. EVENTOS POSTERIORES AL CIERRE

No se tienen hechos relevantes ocurridos en el período posterior al que se informa, que proporcionen mayor evidencia sobre eventos que le afectan económicamente y que no se conocían a la fecha de cierre.

15. PARTES RELACIONADAS

No existen partes relacionadas que pudieran ejercer influencia significativa sobre la toma de decisiones financieras y operativas

16. RESPONSABILIDAD SOBRE LA PRESENTACIÓN RAZONABLE DE LA INFORMACIÓN CONTABLE

Municipio de San Blas Atempa
Tercer trimestre 2017

ADMINISTRACIÓN MUNICIPAL 2017-2018

El municipio presenta estados financieros rubricados en cada página de los mismos e incluyen al final la leyenda: **"Bajo protesta de decir verdad declaramos que los Estados Financieros y sus notas, son razonablemente correctos y son responsabilidad del emisor"**.

"BAJO PROTESTA DE DECIR VERDAD DECLARAMOS QUE LOS ESTADOS FINANCIEROS Y SUS NOTAS, SON RAZONABLEMENTE CORRECTOS Y SON RESPONSABILIDAD DEL EMISOR".

30 de Septiembre 2017.

NOMBRES Y FIRMAS



PRESIDENCIA MUNICIPAL
Mpio. San Blas Atempa
Dpto. Tehuantepec, Oax.
2017-2018

AGUSTO ACEVEDO OSORIO
PRESIDENTE MUNICIPAL



FABIAN MOLINA CRISPIN
TESORERA MUNICIPAL
Mpio. San Blas Atempa
Dpto. Tehuantepec, Oax.
2017-2018



NOEL HERNANDEZ RITO
SINDICO MUNICIPAL
Mpio. San Blas Atempa
Dpto. Tehuantepec, Oax.
2017-2018



CELIA TOLEDO BERNAL
REGIDORA DE HACIENDA
Mpio. San Blas Atempa
Dpto. Tehuantepec, Oax.
2017-2018

Municipio de San Blas Atempa
Tercer trimestre 2017

ADMINISTRACIÓN MUNICIPAL 2017-2018

ANEXO 1

ORGANIGRAMA

Municipio de San Blas Atempa
Tercer trimestre 2017

ADMINISTRACIÓN MUNICIPAL 2017-2018

MUNICIPIO DE SAN BLAS ATEMPÁ DISTRITO DE TEHUANTEPEC, OAX.
 CONCILIACION ENTRE LOS EGRESOS PRESUPUESTARIOS Y CONTABLES
 DEL 01 DE ENERO AL 30 DE SEPTIEMBRE DE 2017

SEPTIEMBRE CERRADO

1. TOTAL DE EGRESOS (PRESUPUESTARIOS)	0.00	106,594,030.77
2. MENOS EGRESOS PRESUPUESTARIOS NO CONTABLES	0.00	85,390,908.14
MOBILIARIO Y EQUIPO DE ADMINISTRACION	90,077.31	0.00
MOBILIARIO Y EQUIPO EDUCACIONAL Y RECREATIVO	93,848.00	0.00
EQUIPO E INSTRUMENTAL MEDICO Y DE LABORATORIO	0.00	0.00
VEHICULOS Y EQUIPO DE TRANSPORTE	0.00	0.00
EQUIPO DE DEFENSA Y SEGURIDAD	0.00	0.00
MAQUINARIA, OTROS EQUIPOS Y HERRAMIENTAS	37,930.84	0.00
ACTIVOS BIOLOGICOS	0.00	0.00
BIENES INMUEBLES	23,417,215.35	0.00
ACTIVOS INTANGIBLES	0.00	0.00
OBRA PUBLICA EN BIENES PROPIOS	61,751,895.64	0.00
ACCIONES Y PARTICIPACIONES DE CAPITAL	0.00	0.00
COMPRA DE TITULOS Y VALORES	0.00	0.00
INVERSIONES EN FIDEICOMISOS, MANDATOS Y OTROS ANALOGOS	0.00	0.00
PROVISIONES PARA CONTINGENCIAS Y OTRAS EROGACIONES ESPECIALES	0.00	0.00
AMORTIZACION DE LA DEUDA PUBLICA	0.00	0.00
ADEUDOS DE EJERCICIOS FISCALES ANTERIORES (ADEFAS)	0.00	0.00
OTROS EGRESOS PRESUPUESTARIOS NO CONTABLES	0.00	0.00
3. MÁS GASTOS CONTABLES NO PRESUPUESTALES	0.00	1,933,162.01
ESTIMACIONES, DEPRECIACIONES, DETERIORS, OBSOLESCENCIA Y AMORTIZACIONES	1,933,162.01	0.00
PROVISIONES	0.00	0.00
DISMINUCION DE INVENTARIOS	0.00	0.00
AUMENTO POR INSUFICIENCIA DE ESTIMACIONES POR PERDIDA O DETERIORO U OBSOLESCENCIA	0.00	0.00
AUMENTO POR INSUFICIENCIA DE PROVISIONES	0.00	0.00
OTROS GASTOS	0.00	0.00
OTROS EGRESOS CONTABLES NO PRESUPUESTARIOS	0.00	0.00
TOTAL DE GASTO CONTABLE (4 = 1 - 2 + 3)	0.00	23,136,284.64

BAJO PROTESTA DE DECIR VERDAD DECLARAMOS QUE LOS ESTADOS FINANCIEROS Y SUS NOTAS, SON RAZONABLEMENTE CORRECTOS Y SON RESPONSABILIDAD DEL EMISOR

PRESIDENCIA MUNICIPAL
 Mpio. San Blas Atempa
 Oax. Tehuantepec, Oax.

SINDICATURA MUNICIPAL
 Mpio. San Blas Atempa
 Oax. Tehuantepec, Oax.

REGIDOR DE HACIENDA
 Mpio. San Blas Atempa
 Oax. Tehuantepec, Oax.

TESORERÍA MUNICIPAL
 Mpio. San Blas Atempa
 Oax. Tehuantepec, Oax.

AUGUSTO ACEVEDO OSORIO
 PRESIDENTE MUNICIPAL
 2017-2018

NOEL HERNANDEZ ARHO
 SINDICO MUNICIPAL
 2017-2018

ELENA TOLEDO BERNAL
 REGIDORA DE HACIENDA
 2017-2018

ERBA MOLINA CRISPIN
 TESORERA MUNICIPAL
 2017-2018

Imprimir

MUNICIPIO DE SAN BLAS ATEMPA DISTRITO DE TEHUANTEPEC, OAX.
CONCILIACION ENTRE LOS INGRESOS PRESUPUESTARIOS Y CONTABLES
DEL 01 DE ENERO AL 30 DE SEPTIEMBRE DE 2017

SEPTIEMBRE CERRADO

1. INGRESOS PRESUPUESTARIOS	0.00	151,976,791.60
2. MÁS INGRESOS CONTABLES NO PRESUPUESTARIOS	0.00	0.00
INCREMENTO POR VARIACION DE INVENTARIOS	0.00	0.00
DISMINUCION DEL EXCESO DE ESTIMACIONES POR PERDIDA O DETERIORO U OBSOLESCENCIA	0.00	0.00
DISMINUCION DEL EXCESO DE PROVISIONES	0.00	0.00
OTROS INGRESOS Y BENEFICIOS VARIOS	0.00	0.00
OTROS INGRESOS CONTABLES NO PRESUPUESTARIOS	0.00	0.00
3. MENOS INGRESOS PRESUPUESTARIOS NO CONTABLES	0.00	0.00
PRODUCTOS DE CAPITAL	0.00	0.00
APROVECHAMIENTOS DE CAPITAL	0.00	0.00
INGRESOS DERIVADOS DE FINANCIAMIENTOS	0.00	0.00
OTROS INGRESOS PRESUPUESTARIOS NO CONTABLES	0.00	0.00
INGRESOS CONTABLES (4 = 1 + 2 - 3)	0.00	151,976,791.60

PRESIDENCIA
 AUGUSTO ACEVEDO OSORIO
 PRESIDENTE MUNICIPAL
 Dpto. Tehuantepec, Oax.
 2017-2018

 NOEL HERNANDEZ RITO
 MUNICIPAL
 Mpio. San Blas Atempa
 Dpto. Tehuantepec, Oax.
 2017-2018

 CLELIA TOLEDO BERNAL
 REGIDOR DE HACIENDA
 Mpio. Tehuantepec, Oax.
 2017-2018

 TESORERIA MUNICIPAL
 FABIOLA MOLINA CRISPIN
 Dpto. Tehuantepec, Oax.
 2017-2018

BAJO PROTESTA DE DECIR VERDAD DECLARAMOS QUE LOS ESTADOS FINANCIEROS Y SUS NOTAS, SON RAZONABLEMENTE CORRECTOS Y SON RESPONSABLEMENTE DEL EMISOR

Imprimir

MUNICIPIO DE SAN BLAS ATEMPA DISTRITO DE TEHUANTEPEC, OAX.
ESTADO ANALÍTICO DEL ACTIVO
DEL 01 DE ENERO AL 30 DE SEPTIEMBRE DEL 2017

SEPTIEMBRE CERRADO

DESCRIPCION	SALDO INICIAL	CARGOS DEL PERIODO	ABONOS DEL PERIODO	SALDO FINAL	VARIACION DEL PERIODO
ACTIVO	70,119,113.85	443,858,911.78	314,979,284.19	198,990,741.44	128,871,627.59
ACTIVO CIRCULANTE	944,418.90	350,239,568.37	304,825,686.57	46,358,300.70	45,413,881.80
EFFECTIVO Y EQUIVALENTES	151,179.54	182,285,663.68	141,211,959.51	41,224,883.71	41,073,706.17
DERECHOS A RECIBIR EFECTIVO O EQUIVALENTES	763,239.35	152,545,638.60	152,676,762.60	632,135.35	-131,104.00
DERECHOS A RECIBIR BIENES O SERVICIOS	30,000.01	15,408,244.09	10,936,964.46	4,501,279.64	4,471,279.63
INVENTARIOS	0.00	0.00	0.00	0.00	0.00
ALMACENES	0.00	0.00	0.00	0.00	0.00
ESTIMACION POR PERDIDA O DETERIORO DE ACTIVOS CIRCULANTES	0.00	0.00	0.00	0.00	0.00
OTROS ACTIVOS CIRCULANTES	0.00	0.00	0.00	0.00	0.00
ACTIVO NO CIRCULANTE	69,174,694.95	93,611,343.41	70,153,597.62	152,632,440.74	83,457,745.79
INVERSIONES FINANCIERAS A LARGO PLAZO	0.00	0.00	0.00	0.00	0.00
DERECHOS A RECIBIR EFECTIVO O EQUIVALENTES A LARGO PLAZO	0.00	0.00	0.00	0.00	0.00
BIENES INMUEBLES, INFRAESTRUCTURA Y CONSTRUCCIONES EN PROCESO	68,925,497.14	93,346,537.00	8,177,426.01	154,094,608.13	85,169,110.99
BIENES MUEBLES	1,100,607.43	264,806.41	43,009.26	1,322,404.57	221,797.15
ACTIVOS INTANGIBLES	0.00	0.00	0.00	0.00	0.00
DEPRECIACION, DETERIORO Y AMORTIZACION ACUMULADA DE BIENES	-831,409.61	0.00	1,933,162.35	-2,784,571.96	-1,933,162.35
ACTIVOS DIFERIDOS	0.00	0.00	0.00	0.00	0.00
ESTIMACION POR PERDIDA O DETERIORO DE ACTIVOS NO CIRCULANTES	0.00	0.00	0.00	0.00	0.00
OTROS ACTIVOS NO CIRCULANTES	0.00	0.00	0.00	0.00	0.00

BAJO PROTESTA DE DECIR VERDAD DECLARAMOS QUE LOS ESTADOS FINANCIEROS Y SUS NOTAS, SON RAZONABLEMENTE CORRECTOS Y SON RESPONSABLES DEL EMISOR

PRESIDENTE MUNICIPAL
Municipio de San Blas Atempa
Distrito de Tehuantepec, Oax.

AUGUSTO AGEVEDO OSORIO
PRESIDENTE MUNICIPAL

SINDICATO MUNICIPAL
Municipio de San Blas Atempa
Distrito de Tehuantepec, Oax.

NOEL BERNARDEZ RITO
SINDICATO MUNICIPAL
2017-2018

REGIDOR DE HACIENDA
Municipio de San Blas Atempa
Distrito de Tehuantepec, Oax.

CLELIA TOLEDO BERNAL
REGIDOR DE HACIENDA
2017-2018

TESORERÍA MUNICIPAL
Municipio de San Blas Atempa
Distrito de Tehuantepec, Oax.

FABIANA VIGILINA CRISPIN
TESORERO MUNICIPAL
2018

Imprimir

ESTRUCTURA ORGANICA DEL H. AYUNTAMIENTO MUNICIPAL DE SAN BLAS ATEMPA, DISTRITO DE SANTO DOMINGO, TEHUANTEPEC, OAXACA

BIENIO 2017-2018

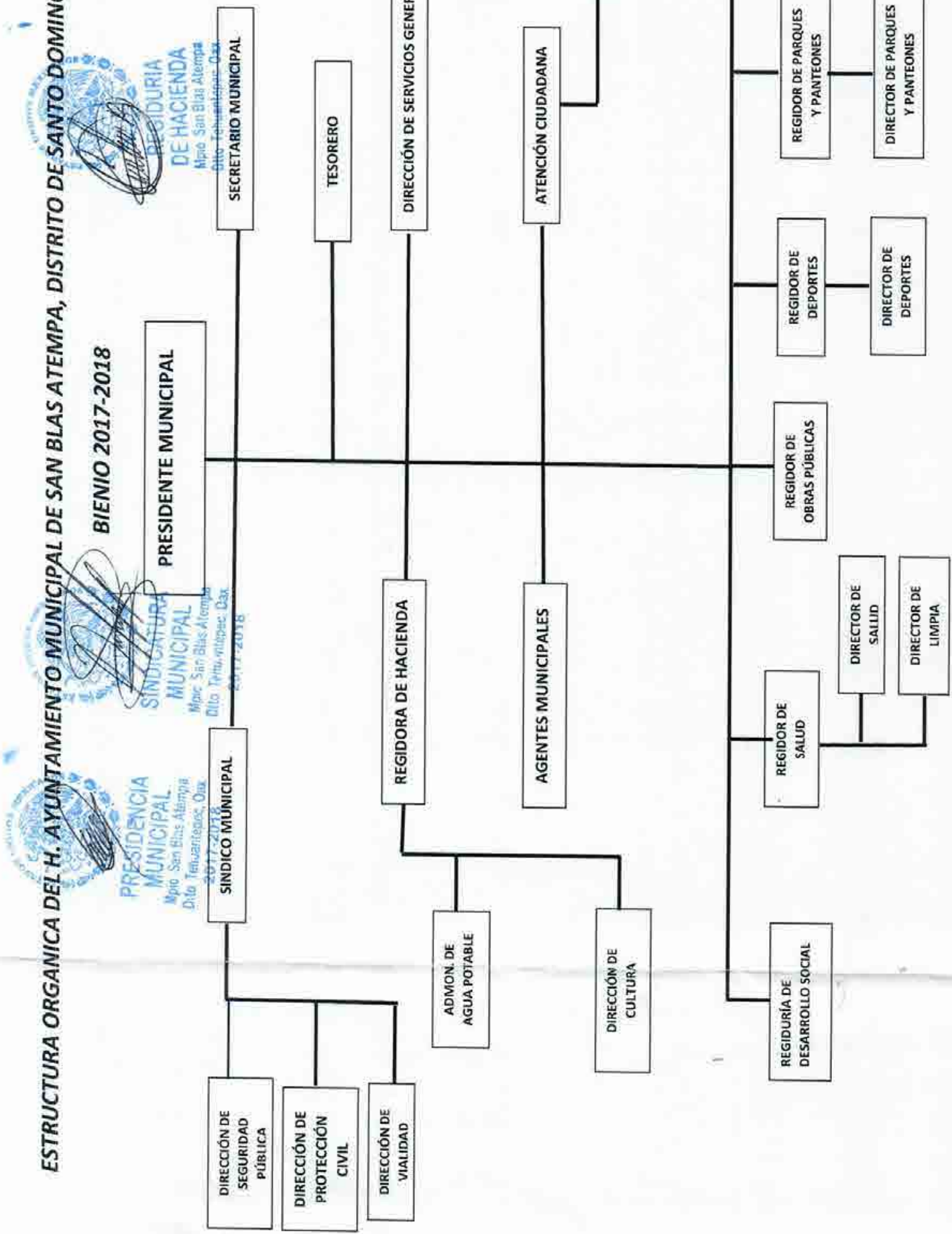

PRESIDENCIA MUNICIPAL
Mpio. San Blas Atempa
Dpto. Tehuantepec, Oax.
2017-2018

SINDICATURA MUNICIPAL
Mpio. San Blas Atempa
Dpto. Tehuantepec, Oax.
2017-2018

REGIDURIA DE HACIENDA
Mpio. San Blas Atempa
Dpto. Tehuantepec, Oax.
2017-2018

TESORERIA MUNICIPAL
Mpio. San Blas Atempa
Dpto. Tehuantepec, Oax.
2017-2018

MUNICIPIO DE SAN BLAS ATEMPA DISTRITO DE TEHUANTEPEC, OAX.
ESTADO ANALÍTICO DE LA DEUDA Y OTROS PASIVOS
DEL 01 DE ENERO AL 30 DE SEPTIEMBRE DE 2017

SEPTIEMBRE CERRADO

DENOMINACIÓN DE LAS DEUDAS	MONEDA DE CONTRATACIÓN	INSTITUCIÓN O PAÍS ACREEDOR	SALDO INICIAL DEL PERIODO	SALDO FINAL DEL PERIODO
DEUDA PÚBLICA				
CORTO PLAZO				
DEUDA INTERNA				
INSTITUCIONES DE CRÉDITO			\$ 0.00	\$ 0.00
TÍTULOS Y VALORES			\$ 0.00	\$ 0.00
ARRENDAMIENTOS FINANCIEROS			\$ 0.00	\$ 0.00
DEUDA EXTERNA				
ORGANISMOS FINANCIEROS INTERNACIONALES			\$ 0.00	\$ 0.00
DEUDA BILATERAL			\$ 0.00	\$ 0.00
TÍTULOS Y VALORES			\$ 0.00	\$ 0.00
ARRENDAMIENTOS FINANCIEROS			\$ 0.00	\$ 0.00
SUBTOTAL CORTO PLAZO			\$ 0.00	\$ 0.00
LARGO PLAZO				
DEUDA INTERNA				
INSTITUCIONES DE CRÉDITO			\$ 0.00	\$ 0.00
TÍTULOS Y VALORES			\$ 0.00	\$ 0.00
ARRENDAMIENTOS FINANCIEROS			\$ 0.00	\$ 0.00
DEUDA EXTERNA				
ORGANISMOS FINANCIEROS INTERNACIONALES			\$ 0.00	\$ 0.00
DEUDA BILATERAL			\$ 0.00	\$ 0.00
TÍTULOS Y VALORES			\$ 0.00	\$ 0.00
ARRENDAMIENTOS FINANCIEROS			\$ 0.00	\$ 0.00
SUBTOTAL LARGO PLAZO			\$ 0.00	\$ 0.00
OTROS PASIVOS			\$ 105,812.63	\$ 288,113.14
TOTAL DEUDA Y OTROS PASIVOS			\$ 105,812.63	\$ 288,113.14

BAJO PROTESTA DE DECIR VERDAD, DECLARAMOS QUE LOS ESTADOS FINANCIEROS Y SUS NOTAS, SON RAZONABLEMENTE CORRECTOS Y SON RESPONSABILIDAD DEL EMISOR

OPRESIDENCIA MUNICIPAL
 AUGUSTO ACEVEDO OSORIO
 PRESIDENTE MUNICIPAL
 Mpio. San Blas Atempa
 Otto. Tehuantepec, Oax.
 2017-2018

SINDICATURA MUNICIPAL
 NOEL HERNANDEZ RITO
 SINDICO MUNICIPAL
 Mpio. San Blas Atempa
 Otto. Tehuantepec, Oax.
 2017-2018

REGIDOR DE HACIENDA
 CLELIA TOLEDO BERNAL
 REGIDOR DE HACIENDA
 Mpio. San Blas Atempa
 Otto. Tehuantepec, Oax.
 2017-2018

TESORERIA MUNICIPAL
 FABIAN MOLINA CRISPIN
 TESORERO MUNICIPAL
 Mpio. San Blas Atempa
 Otto. Tehuantepec, Oax.
 2017-2018

ANEXOS

2. Información Presupuestaria

Estado Analítico de Ingresos.

Clasificación Económica.

Por Concepto.

- **Estado Analítico del Ejercicio del Presupuesto de Egresos, en las siguientes clasificaciones:**

Por Objeto del Gasto.

Económica.

Administrativa, y

Funcional.

MUNICIPIO DE SAN BLAS ATEMPA DISTRITO DE TEHUANTEPEC, OAX.
ESTADO ANALITICO DE INGRESOS
DEL 01 DE ENERO AL 30 DE SEPTIEMBRE DEL 2017

SEPTIEMBRE CERRADO

RUBRO DE INGRESOS	INGRESO				DIFERENCIA
	ESTIMADO	AMPLIACIONES Y REDUCCIONES	MODIFICADO	DEVENGADO	
IMPUESTOS	759,000.00	0.00	759,000.00	136,435.00	-622,565.00
CUOTAS Y APORTACIONES DE SEGURIDAD SOCIAL	0.00	0.00	0.00	0.00	0.00
CONTRIBUCIONES DE MEJORAS	0.00	0.00	0.00	0.00	0.00
DERECHOS	3,104,499.00	0.00	3,104,499.00	2,158,443.00	-946,056.00
PRODUCTOS	220,000.00	10,000.00	230,000.00	45,377.58	-174,622.42
CORRIENTE	220,000.00	10,000.00	230,000.00	45,377.58	-174,622.42
CAPITAL	0.00	0.00	0.00	0.00	0.00
APROVECHAMIENTOS	85,000.00	35,000.00	120,000.00	992,700.00	907,700.00
CORRIENTE	85,000.00	35,000.00	120,000.00	992,700.00	907,700.00
CAPITAL	0.00	0.00	0.00	0.00	0.00
INGRESOS POR VENTAS DE BIENES Y SERVICIOS	0.00	0.00	0.00	0.00	0.00
PARTICIPACIONES Y APORTACIONES	236,671,364.00	6,653,657.07	243,325,021.07	148,643,836.02	-88,027,527.98
TRANSFERENCIAS, ASIGNACIONES, SUBSIDIOS Y OTRAS AYUDAS	0.00	0.00	0.00	0.00	0.00
INGRESOS DERIVADOS DE FINANCIAMIENTOS	1.00	0.00	1.00	0.00	0.00
TOTAL	\$ 240,839,864.00	\$ 6,653,657.07	\$ 247,493,521.07	\$ 151,976,791.60	\$ 907,700.00
INGRESOS EXCEDENTES					

ESTADO ANALITICO DE INGRESOS POR FUENTE DE FINANCIAMIENTO	INGRESO				DIFERENCIA
	ESTIMADO	AMPLIACIONES Y REDUCCIONES	MODIFICADO	DEVENGADO	
INGRESOS DEL GOBIERNO	759,000.00	0.00	759,000.00	136,435.00	-622,565.00
IMPUESTOS	0.00	0.00	0.00	0.00	0.00
CONTRIBUCIONES DE MEJORAS	0.00	0.00	0.00	0.00	0.00
DERECHOS	3,104,499.00	0.00	3,104,499.00	2,158,443.00	-946,056.00
PRODUCTOS	220,000.00	10,000.00	230,000.00	45,377.58	-174,622.42
CORRIENTE	220,000.00	10,000.00	230,000.00	45,377.58	-174,622.42
CAPITAL	0.00	0.00	0.00	0.00	0.00
APROVECHAMIENTOS	85,000.00	35,000.00	120,000.00	992,700.00	907,700.00
CORRIENTE	85,000.00	35,000.00	120,000.00	992,700.00	907,700.00
CAPITAL	0.00	0.00	0.00	0.00	0.00
PARTICIPACIONES Y APORTACIONES	236,671,364.00	6,653,657.07	243,325,021.07	148,643,836.02	-88,027,527.98
TRANSFERENCIAS, ASIGNACIONES, SUBSIDIOS Y OTRAS AYUDAS	0.00	0.00	0.00	0.00	0.00
INGRESOS DE ORGANISMOS Y EMPRESAS	0.00	0.00	0.00	0.00	0.00
CUOTAS Y APORTACIONES DE SEGURIDAD SOCIAL	0.00	0.00	0.00	0.00	0.00
INGRESOS POR VENTAS DE BIENES Y SERVICIOS	0.00	0.00	0.00	0.00	0.00
TRANSFERENCIAS, ASIGNACIONES, SUBSIDIOS Y OTRAS AYUDAS	0.00	0.00	0.00	0.00	0.00
INGRESOS DERIVADOS DE FINANCIAMIENTO	1.00	0.00	1.00	0.00	0.00
INGRESOS-DERIVADOS DE FINANCIAMIENTOS	1.00	0.00	1.00	0.00	0.00
TOTAL	\$ 240,839,864.00	\$ 6,653,657.07	\$ 247,493,521.07	\$ 151,976,791.60	\$ 907,700.00
INGRESOS EXCEDENTES					

PRESIDENCIA MUNICIPAL
 Municipio de San Blas Atempa
 Distrito de Tehuantepec, Oax.
 2017 09 30



AUGUSTO ACEVEDO OSORIO
PRESIDENTE MUNICIPAL

PRESIDENCIA MUNICIPAL
Mpio. San Blas Atempa
Dpto. Tehuacanpéc, Oax.
2017-2018



ABEL HERNÁNDEZ ARROYO
SINDICO MUNICIPAL

SINDICATURA MUNICIPAL
Mpio. San Blas Atempa
Dpto. Tehuacanpéc, Oax.
2017-2018

Imprimir



CLELIA TOLEDO ESCOBAR
REGIDOR DE HACIENDA

REGIDURIA DE HACIENDA
Mpio. San Blas Atempa
Dpto. Tehuacanpéc, Oax.
2017 - 2018



FABIANA CRUZ
TESORERA MUNICIPAL

TESORERIA MUNICIPAL
Mpio. San Blas Atempa
Dpto. Tehuacanpéc, Oax.
2017-2018

MUNICIPIO DE SAN BLAS ATEMPA DISTRITO DE TEHUANTEPEC, OAX.
ESTADO ANALITICO DE INGRESOS POR CLASIFICACION ECONOMICA
DEL 01 DE ENERO AL 30 DE SEPTIEMBRE DEL 2017

SEPTIEMBRE CERRADO

RUBRO DE INGRESOS	INGRESO				DEVENGADO	RECAUDADO	DIFERENCIA
	ESTIMADO	AMPLIACIONES Y REDUCCIONES	MODIFICADO				
T. INGRESOS							
11 - INGRESOS CORRIENTES	240,838,863.00	6,896,857.07	247,735,720.07	151,976,791.60	151,976,791.60	-88,863,071.40	
111 - IMPUESTOS	759,000.00	0.00	759,000.00	138,435.00	138,435.00	-622,565.00	
112 - CONTRIBUCIONES A LA SEGURIDAD SOCIAL	0.00	0.00	0.00	0.00	0.00	0.00	
113 - CONTRIBUCIONES DE MEJORAS	0.00	0.00	0.00	0.00	0.00	0.00	
114 - DERECHOS, PRODUCTOS Y APROVECHAMIENTOS	3,408,499.00	-45,000.00	3,454,499.00	3,196,520.58	3,196,520.58	-212,978.42	
1141 - DERECHOS NO INCLUIDOS EN OTROS CONCEPTOS	3,104,499.00	0.00	3,104,499.00	2,158,443.00	2,158,443.00	-946,056.00	
1142 - PRODUCTOS CORRIENTES NO INCLUIDOS EN OTROS CONCEPTOS	220,000.00	10,000.00	230,000.00	45,377.58	45,377.58	-174,622.42	
1143 - APROVECHAMIENTOS CORRIENTES NO INCLUIDOS EN OTROS CONCEPTOS	85,000.00	35,000.00	120,000.00	992,700.00	992,700.00	907,700.00	
116 - VENTA DE BIENES Y SERVICIOS DE ENTIDADES DEL Y SERVICIOS DE ENTIDADES DEL GOBIERNO GENERAL/ INGRESO DE EXPLOTACION DE ENTIDADES EMPRESARIALES	0.00	0.00	0.00	0.00	0.00	0.00	
117 - SUBSIDIOS Y SUBVENCIONES RECIBIDOS POR ENTIDADES EMPRESARIALES PUBLICAS	0.00	0.00	0.00	0.00	0.00	0.00	
118 - TRANSFERENCIAS, ASIGNACIONES Y DONATIVOS CORRIENTES RECIBIDOS	0.00	0.00	0.00	0.00	0.00	0.00	
119 - PARTICIPACIONES	0.00	0.00	0.00	0.00	0.00	0.00	
12 - INGRESOS DE CAPITAL	236,671,364.00	6,893,857.07	243,525,221.07	148,643,836.02	148,643,836.02	-88,027,527.89	
121 - VENTA (DISPOSICION) DE ACTIVOS	0.00	0.00	0.00	0.00	0.00	0.00	
122 - DISMINUCION DE EXISTENCIAS	0.00	0.00	0.00	0.00	0.00	0.00	
123 - INCREMENTO DE LA DEPRECIACION, AMORTIZACION, ESTIMACIONES Y PROVISIONES ACUMULADAS	0.00	0.00	0.00	0.00	0.00	0.00	
124 - TRANSFERENCIAS, ASIGNACIONES Y DONATIVOS DE CAPITAL RECIBIDOS	0.00	0.00	0.00	0.00	0.00	0.00	
125 - RECUPERACION DE INVERSIONES FINANCIERAS REALIZADAS CON FINES DE POLITICA	0.00	0.00	0.00	0.00	0.00	0.00	
3 - FINANCIAMIENTO	0.00	0.00	0.00	0.00	0.00	0.00	
31 - FUENTES FINANCIERAS	1.00	0.00	1.00	0.00	0.00	-1.00	
311 - DISMINUCION DE ACTIVOS FINANCIEROS	0.00	0.00	0.00	0.00	0.00	0.00	
312 - INCREMENTO DE PASIVOS	1.00	0.00	1.00	0.00	0.00	-1.00	
313 - INCREMENTO DE PATRIMONIO	0.00	0.00	0.00	0.00	0.00	0.00	
TOTAL	\$ 440,830,864.00	\$ 6,896,857.07	\$ 447,735,721.07	\$ 151,976,791.60	\$ 151,976,791.60	\$ 907,700.00	

PRESIDENCIA
AUGUSTO ROVEDERO OSORIO
PRESIDENTE MUNICIPAL
Mpio. San Blas Atempa
Mta. Tehuantepec, Oax
2017-2018

SECRETARIA
NOEL HERNANDEZ RITO
SECRETARIA MUNICIPAL
Mpio. San Blas Atempa
Mta. Tehuantepec, Oax
2017-2018

REGIDOR DE HACIENDA
CLEDIA FOLEDO BERNAL
REGIDOR DE HACIENDA
Mpio. San Blas Atempa
Mta. Tehuantepec, Oax
2017-2018

SECRETARIA MUNICIPAL
MAYRA CRISTINA CRISPIN
SECRETARIA MUNICIPAL
Mpio. San Blas Atempa
Mta. Tehuantepec, Oax
2017-2018

Imprimir



MUNICIPIO DE SAN BLAS ATEMPA DISTRITO DE TEHUANTEPEC, OAX.
ESTADO ANALITICO DE INGRESOS POR CONCEPTO
DEL 01 DE ENERO AL 30 DE SEPTIEMBRE DEL 2017

SEPTIEMBRE CERRADO

PRESIDENCIA MUNICIPAL Municipio de San Blas Atempa Oaxaca	RUBRO DE INGRESOS	ESTIMADO 2017-2018	AMPLIACIONES Y REDUCCIONES	INGRESO		RECAUDADO	DIFERENCIA
				MODIFICADO	DEVENGADO		
	IMPUESTOS	789,000.00	0.00	789,000.00	136,435.00	0.00	-652,565.00
	IMPUESTOS SOBRE LOS INGRESOS	15,000.00	0.00	15,000.00	0.00	0.00	-15,000.00
	DIVERSIONES Y ESPERCACULOS PUBLICOS	15,000.00	0.00	15,000.00	0.00	0.00	-15,000.00
	APARATOS MECANICOS	15,000.00	0.00	15,000.00	0.00	0.00	-15,000.00
	IMPUESTOS SOBRE EL PATRIMONIO	220,000.00	0.00	220,000.00	107,736.50	0.00	-112,263.50
	PREDIAL	220,000.00	0.00	220,000.00	107,736.50	0.00	-112,263.50
	PREDIAL URBANOS	200,000.00	0.00	200,000.00	45,815.00	0.00	-154,185.00
	PREDIAL RIZAGOS	20,000.00	0.00	20,000.00	61,921.50	0.00	41,921.50
	IMPUESTOS SOBRE LA PRODUCCION, EL CONSUMO Y LAS TRANSACCIONES	524,000.00	0.00	524,000.00	25,698.50	0.00	-498,301.50
	TRASLACION DE DOMINIO	524,000.00	0.00	524,000.00	25,698.50	0.00	-498,301.50
	DERECHOS	3,104,499.00	0.00	3,104,499.00	2,158,443.00	0.00	-946,056.00
	DERECHOS POR EL USO, GOCE, APROVECHAMIENTO O EXPLOTACION DE BIENES DE DOMINIO PUBLICO	30,000.00	0.00	30,000.00	4,100.00	0.00	-25,900.00
	MERCADOS	25,000.00	0.00	25,000.00	0.00	0.00	-25,000.00
	PUESTOS SEMIFUJOS EN MERCADOS CONSTRUIDOS	25,000.00	0.00	25,000.00	0.00	0.00	-25,000.00
	PANTEONES	5,000.00	0.00	5,000.00	4,100.00	0.00	-900.00
	CONSTRUCCION, RECONSTRUCCION O PROFUNDAZACION DE FOSAS	5,000.00	0.00	5,000.00	4,100.00	0.00	-900.00
	DERECHOS POR PRESTACION DE SERVICIOS	3,074,499.00	0.00	3,074,499.00	2,154,343.00	0.00	-920,156.00
	ALUMBRADO PUBLICO	600,000.00	0.00	600,000.00	321,122.00	0.00	-278,878.00
	ALUMBRADO PUBLICO	600,000.00	0.00	600,000.00	321,122.00	0.00	-278,878.00
	CERTIFICACIONES, CONSTANCIAS Y LEGALIZACIONES	12,000.00	0.00	12,000.00	5,975.00	0.00	-6,025.00
	OTROS CONCEPTOS DE CERTIFICACIONES, CONSTANCIAS Y LEGALIZACIONES	12,000.00	0.00	12,000.00	5,975.00	0.00	-6,025.00
	EMISION DE LICENCIAS, PERMISOS O AUTORIZACIONES PARA ENJENACION DE BEBIDAS ALCOHOLICAS	1,652,499.00	0.00	1,652,499.00	1,585,412.00	0.00	-67,087.00
	LICENCIAS, PERMISOS O AUTORIZACIONES POR COMERCIALIZACION DE BEBIDAS ALCOHOLICAS EN ENVASES CERRADOS	1,652,499.00	0.00	1,652,499.00	1,585,412.00	0.00	-67,087.00
	AUTORIZACION DE MODIFICACIONES A LAS LICENCIAS PARA EL FUNCIONAMIENTO, DISTRIBUCION Y COMERCIALIZACION	1,600,000.00	0.00	1,600,000.00	1,550,000.00	0.00	-50,000.00
	OTROS CONCEPTOS DE LICENCIAS Y REFERENDOS DE FUNCIONAMIENTO COMERCIAL, INDUSTRIAL Y DE SERVICIOS	29,999.00	0.00	29,999.00	0.00	0.00	-29,999.00
	AGUA POTABLE, DRENAJE Y ALCANTARILLADO	22,500.00	0.00	22,500.00	15,412.00	0.00	-7,088.00
	USO DOMESTICO DE AGUA POTABLE	450,000.00	0.00	450,000.00	203,314.00	0.00	-246,686.00
	EN MATERIA DE SALUD Y CONTROL DE ENFERMEDADES	450,000.00	0.00	450,000.00	203,314.00	0.00	-246,686.00
	OTROS SERVICIOS PRESTADOS EN MATERIA DE SALUD Y CONTROL DE ENFERMEDADES	85,000.00	0.00	85,000.00	35,520.00	0.00	-49,480.00
	SERVICIOS DE VIGILANCIA CONTROL Y EVALUACION 9 AL MILLAR	85,000.00	0.00	85,000.00	35,520.00	0.00	-49,480.00
	INSCRIPCION AL PADRON DE CONTRATISTAS DE OBRA PUBLICA	275,000.00	0.00	275,000.00	23,000.00	0.00	-252,000.00
	CONTRATOS DE OBRA PUBLICA Y SERVICIOS 5 AL MILLAR	250,000.00	0.00	250,000.00	23,000.00	0.00	-227,000.00
	PRODUCTOS	220,000.00	10,000.00	230,000.00	45,377.58	0.00	-174,622.42

REGIDURIA DE MANAGERIA
Municipio de San Blas Atempa

REGIDURIA MUNICIPAL
Municipio de San Blas Atempa

PRODUCTOS DE TIPO CORRIENTE	40,000.00	230,000.00	46,377.58	-174,622.42
DERIVADO DE BIENES INMUEBLES	0.00	300,000.00	0.00	-300,000.00
DERIVADO DE ARRENDAMIENTO DE OTROS BIENES INMUEBLES	0.00	200,000.00	0.00	-200,000.00
PRODUCTOS FINANCIEROS DEL RAMO 28	0.00	5,500.00	1,097.47	-4,402.53
PRODUCTOS FINANCIEROS DEL RAMO 29 CHEQUES	0.00	5,500.00	1,097.47	-4,402.53
PRODUCTOS FINANCIEROS DEL FONDO III	0.00	3,500.00	6,262.88	2,762.88
PRODUCTOS FINANCIEROS DEL FONDO III CHEQUES	0.00	3,500.00	6,262.88	2,762.88
PRODUCTOS FINANCIEROS DEL FONDO IV	0.00	2,500.00	591.86	-1,908.14
PRODUCTOS FINANCIEROS DEL FONDO IV CHEQUES	0.00	2,500.00	591.86	-1,908.14
PRODUCTOS FINANCIEROS DE CONVENIOS FEDERALES	10,000.00	18,500.00	37,435.37	28,935.37
PRODUCTOS FINANCIEROS DE CONVENIOS FEDERALES CHEQUES	10,000.00	18,500.00	37,435.37	28,935.37
APROVECHAMIENTOS	35,000.00	120,000.00	992,700.00	907,700.00
APROVECHAMIENTOS DE TIPO CORRIENTE	35,000.00	120,000.00	992,700.00	907,700.00
MULTAS	0.00	85,000.00	26,700.00	-58,300.00
MULTAS ADMINISTRATIVAS IMPUESTAS POR EL MUNICIPIO	0.00	50,000.00	14,750.00	-35,250.00
OTRAS MULTAS NO DESCRITAS ANTERIORMENTE	0.00	35,000.00	11,950.00	-23,050.00
OTROS APROVECHAMIENTOS	30,000.00	30,000.00	966,000.00	966,000.00
DOMATIVOS EN EFECTIVO	30,000.00	30,000.00	61,000.00	61,000.00
APROVECHAMIENTOS DIVERSOS	5,000.00	5,000.00	905,000.00	905,000.00
APORTACIONES Y APORTACIONES	6,853,857.07	243,525,221.07	148,643,836.02	-85,027,527.98
PARTICIPACIONES	2,049,743.00	15,166,050.00	11,725,255.38	-1,390,051.62
FONDO MUNICIPAL DE PARTICIPACIONES	1,088,655.00	10,265,885.00	7,777,597.85	-1,389,630.15
FONDO DE PARTICIPACIONES	1,088,655.00	10,265,885.00	7,777,597.85	-1,389,630.15
FONDO DE FOMENTO MUNICIPAL	881,228.00	3,965,173.00	3,239,376.21	-725,796.79
FONDO DE FOMENTO	881,228.00	3,965,173.00	3,239,376.21	-725,796.79
FONDO MUNICIPAL DE COMPENSACIONES	50,862.00	50,862.00	432,029.16	432,029.16
FONDO MUNICIPAL DE COMPENSACIONES	50,862.00	50,862.00	432,029.16	432,029.16
FONDO MUNICIPAL SOBRE LA VENTA FINAL DE GASOLINA Y DIESEL	58,978.00	360,043.00	276,252.16	-24,812.84
FOGADI	58,978.00	360,043.00	276,252.16	-24,812.84
APORTACIONES	3,904,114.07	46,065,171.07	35,479,080.64	-6,681,976.56
FONDO DE APORTACIONES PARA LA INFRAESTRUCTURA SOCIAL MUNICIPAL	3,052,840.43	35,746,250.20	28,599,800.08	-4,093,609.09
FISIMDF	3,052,840.43	35,746,250.20	28,599,800.08	-4,093,609.09
FONDO DE APORTACIONES PARA EL FORTALECIMIENTO DE LOS MUNICIPIOS Y DE LAS DEMARCACIONES TERRITORIALES Y DEL D.F.	861,273.64	10,318,920.87	6,879,280.56	-2,568,366.67
FORTAMUNDF	861,273.64	10,318,920.87	6,879,280.56	-2,568,366.67
CONVENIOS	900,000.00	182,295,000.00	101,439,500.00	-79,955,500.00
CONVENIOS FEDERALES	900,000.00	182,295,000.00	101,439,500.00	-79,955,500.00
OTROS CONVENIOS FEDERALES CON DEPENDENCIAS FEDERALES	0.00	181,395,000.00	101,439,500.00	-79,955,500.00
PROGRAMAS FEDERALES	0.00	181,395,000.00	101,439,500.00	-79,955,500.00
PROGRAMAS FEDERALES	0.00	181,395,000.00	101,439,500.00	-79,955,500.00
PROGRAMA DE EMPLEO TEMPORAL (PET) (RAMO 20 DESARROLLO SOCIAL)	0.00	900,000.00	0.00	0.00
INGRESOS DERIVADOS DE FINANCIAMIENTOS	1.00	900,000.00	0.00	0.00
INDEUDAMIENTO INTERNO	1.00	1.00	0.00	-1.00
EMPRESITOS	1.00	1.00	0.00	-1.00
EMPRESITOS	1.00	1.00	0.00	-1.00
EMPRESTITOS	0.00	1.00	0.00	-1.00
EMPRESTITOS	0.00	1.00	0.00	-1.00
TOTAL	\$ 6,898,857.87	\$ 247,738,721.07	\$ 151,976,791.60	\$ 907,700.00
INGRESOS EXCEDENTES				\$ 907,700.00



RECIBIÓ
MUNICIPAL
Munic. San Blas Atlixpa
Dpto. Tehuamapala, Oax.
2017-2018



RECIBIÓ
MUNICIPAL
Munic. San Blas Atlixpa
Dpto. Tehuamapala, Oax.
2017-2018



RECIBIÓ
MUNICIPAL
Munic. San Blas Atlixpa
Dpto. Tehuamapala, Oax.
2017-2018



AUGUSTO A GONZALEZ OSORIO
PRESIDENTE MUNICIPAL
MUNICIPAL
Mpio. San Blas Atlixco
Dpto. Tehuacan Puebla
2017-2018



NOEL FERRANDEZ ARTO
SINDICO MUNICIPAL
MUNICIPAL
Mpio. San Blas Atlixco
Dpto. Tehuacan Puebla
2017-2018

Imprimir



CLELIA TOLEDO BERMAL
REGIDOR DE HACIENDA
DE HACIENDA
Mpio. San Blas Atlixco
Dpto. Tehuacan Puebla
2017-2018



ROQUEVA BRISPIN
REGIDOR MUNICIPAL
TESORERIA MUNICIPAL
Mpio. San Blas Atlixco
Dpto. Tehuacan Puebla
2017-2018



MUNICIPIO DE SAN BLAS ATEMPA DISTRITO DE TEHUANTEPEC, OAX.
ESTADO ANALITICO DEL EJERCICIO DEL PRESUPUESTO DE EGRESOS
CLASIFICACION POR OBJETO DEL GASTO (CAPITULO Y CONCEPTO)
DEL 01 DE ENERO AL 30 DE SEPTIEMBRE DEL 2017

SEPTIEMBRE CERRADO

SINDICATURA MUNICIPAL
Mtro. San Blas Atempa

TESORERIA MUNICIPAL
Mtra. Susana Hernández

CONCEPTO	APROBADO	AMPLIACIONES / (REDUCCIONES)	EGRESOS		PAGADO	SUB EJERCICIO
			MODIFICADO	DEVENGADO		
SERVICIOS PERSONALES						
2) REMUNERACIONES AL PERSONAL DE CARÁCTER PERMANENTE	12,562,548.00	882,272.00	13,454,820.00	9,111,510.00	9,111,510.00	0.00
REMUNERACIONES AL PERSONAL DE CARÁCTER PERMANENTE	1,194,948.00	(49,702.00)	1,146,248.00	877,145.00	877,145.00	269,103.00
REMUNERACIONES ADICIONALES Y ESPECIALES	9,268,256.00	(368,128.00)	8,911,128.00	6,786,959.00	6,786,959.00	2,111,179.00
SEGURIDAD SOCIAL	528,000.00	899,500.00	1,427,500.00	0.00	0.00	1,427,500.00
OTRAS PRESTACIONES SOCIALES Y ECONOMICAS	0.00	0.00	0.00	0.00	0.00	0.00
PREVISIONES	1,670,344.00	399,600.00	1,969,944.00	1,434,366.00	1,434,366.00	535,578.00
PAGO DE ESTIMULOS A SERVIDORES PUBLICOS	0.00	0.00	0.00	0.00	0.00	0.00
MATERIALES Y SUMINISTROS	0.00	0.00	0.00	0.00	0.00	0.00
MATERIALES DE ADMINISTRACION, EMISION DE DOCUMENTOS Y ARTICULOS OFICIALES	4,755,009.29	987,956.00	5,743,015.29	3,471,897.03	3,471,897.03	2,271,118.26
ALIMENTOS Y UTENSILIOS	505,807.00	365,066.00	860,873.00	599,967.25	599,967.25	260,905.75
MATERIALES Y ARTICULOS DE CONSTRUCCION Y DE REPARACION	30,000.00	155,000.00	185,000.00	160,000.00	160,000.00	64,999.99
PRODUCTOS QUIMICOS, FARMACEUTICOS Y DE LABORATORIO	465,000.00	(15,000.00)	440,000.00	146,674.03	146,674.03	293,325.97
COMBUSTIBLES, LUBRICANTES Y ADITIVOS	90,000.00	7,000.00	97,000.00	45,349.78	45,349.78	51,650.22
VESTUARIO, BLANCOS, PRENDAS DE PROTECCION Y ARTICULOS DEPORTIVOS	2,137,328.00	72,500.00	2,209,828.00	1,674,430.34	1,674,430.34	535,397.66
MATERIALES Y SUMINISTROS PARA SEGURIDAD	162,000.00	(10,000.00)	152,000.00	113,717.20	113,717.20	36,282.80
HERRAMIENTAS, REFACCIONES Y ACCESORIOS MENORES	20,000.00	84,400.00	104,400.00	68,836.00	68,836.00	35,564.00
SERVICIOS GENERALES	1,364,924.29	358,950.00	1,693,874.29	792,922.34	792,922.34	900,951.95
SERVICIOS BASICOS	10,334,148.23	2,493,858.06	12,828,006.29	8,100,110.44	8,100,110.44	4,727,895.84
SERVICIOS DE ARRENDAMIENTO	3,779,617.23	271,273.64	4,050,890.87	2,295,125.87	2,295,125.87	1,755,765.00
SERVICIOS PROFESIONALES, CIENTIFICOS, TECNICOS Y OTROS SERVICIOS	40,000.00	(20,000.00)	20,000.00	8,186.20	8,186.20	6,813.80
SERVICIOS FINANCIEROS, BANCARIOS Y COMERCIALES	1,950,001.00	1,662,752.25	3,612,753.25	3,169,537.61	3,169,537.61	443,215.64
SERVICIOS DE INSTALACION, REPARACION, MANTENIMIENTO Y CONSERVACION	24,500.00	13,361.28	44,361.28	18,311.80	18,311.80	26,059.48
SERVICIOS DE COMUNICACION SOCIAL Y PUBLICIDAD	790,000.00	328,000.00	1,118,000.00	700,616.60	700,616.60	417,383.40
SERVICIOS DE TRASLADO Y VIATICOS	0.00	0.00	0.00	0.00	0.00	0.00
SERVICIOS OFICIALES	950,000.00	152,930.86	1,062,930.86	946,074.47	946,074.47	194,856.47
OTROS SERVICIOS GENERALES	840,000.00	88,356.00	928,356.00	777,819.96	777,819.96	200,730.06
TRANSFERENCIAS, ASIGNACIONES, SUBSIDIOS Y OTRAS AYUDAS PUBLICAS	1,990,000.00	(4,500.00)	1,975,500.00	232,446.00	232,446.00	1,743,052.00
TRANSFERENCIAS INTERNAS Y ASIGNACIONES AL SECTOR PUBLICO	1,065,000.00	(307,498.03)	757,501.97	519,605.16	519,605.16	237,896.81
SUBSIDIOS Y SUBVENCIONES	0.00	0.00	0.00	0.00	0.00	0.00
AYUDAS SOCIALES	0.00	0.00	0.00	0.00	0.00	0.00
PENSIONES Y JUBILACIONES	1,035,000.00	(324,498.03)	710,501.97	507,826.16	507,826.16	202,673.81
DOMATIVOS	0.00	0.00	0.00	0.00	0.00	0.00
BIENES MUEBLES, INMUEBLES E INTANGIBLES	0.00	0.00	0.00	0.00	0.00	0.00
MOBILIARIO Y EQUIPO DE ADMINISTRACION	615,500.00	(121,881.16)	493,618.84	271,797.15	271,797.15	271,821.69
MOBILIARIO Y EQUIPO EDUCACIONAL, Y RECREATIVO	29,099.00	106,596.00	126,596.00	90,017.31	90,017.31	36,578.69
EQUIPO E INSTRUMENTAL MEDICO Y DE LABORATORIO	10,000.00	98,849.00	108,849.00	93,849.00	93,849.00	15,000.00
VEHICULOS Y EQUIPO DE TRANSPORTE	0.00	0.00	0.00	0.00	0.00	0.00
EQUIPO DE DEFENSA Y SEGURIDAD	500,000.00	(280,257.00)	219,743.00	0.00	0.00	219,743.00
	0.00	0.00	0.00	0.00	0.00	0.00

MAQUINARIA, OTROS EQUIPOS Y HERRAMIENTAS	0.00	37,930.84	37,930.84	37,930.84	0.00
ACTIVOS BIOLÓGICOS	0.00	0.00	0.00	0.00	0.00
BIENES INMUEBLES	58,500.00	(85,000.00)	500.00	0.00	0.00
ACTIVOS INTANGIBLES	0.00	0.00	0.00	0.00	500.00
INVERSIÓN PÚBLICA	211,507,607.48	2,954,150.21	214,461,757.69	85,186,110.99	0.00
OBRA PÚBLICA EN BIENES DE DOMINIO PÚBLICO	41,062,607.48	4,954,150.21	46,016,757.69	23,417,215.35	120,292,646.70
OBRA PÚBLICA EN BIENES PROPIOS	170,445,000.00	(2,000,000.00)	168,445,000.00	61,751,895.64	22,599,542.34
INVERSIONES FINANCIERAS Y OTRAS PROVISIONES	0.00	0.00	0.00	0.00	108,693,704.36
PROVISIONES PARA CONTINGENCIAS Y OTRAS ERROGACIONES ESPECIALES	0.00	0.00	0.00	0.00	0.00
DEUDA PÚBLICA	1.00	0.00	1.00	0.00	0.00
AMORTIZACIÓN DE LA DEUDA PÚBLICA	0.00	0.00	0.00	0.00	1.00
INTERESES DE LA DEUDA PÚBLICA	0.00	0.00	0.00	0.00	0.00
COMISIONES DE LA DEUDA PÚBLICA	0.00	0.00	0.00	0.00	0.00
GASTOS DE LA DEUDA PÚBLICA	1.00	0.00	1.00	0.00	0.00
ADEUDOS DE EJERCICIOS FISCALES ANTERIORES (ADEFAS)	0.00	0.00	0.00	0.00	1.00
TOTAL	\$ 240,839,864.00	\$ 6,198,857.07	\$ 247,038,721.07	\$ 106,594,030.77	\$ 141,144,690.30

AUGUSTO ACEVEDO OSORIO
PRESIDENTE MUNICIPAL
Mpio. San Blas Atempa
Ota. Tehuacanpec, Oax.
2017-2018

SINDICATO MUNICIPAL
MUEL HERNANDEZ RITO
SINDICO MUNICIPAL
Mpio. San Blas Atempa
Ota. Tehuacanpec, Oax.
2017-2018

SECRETARÍA DE FISCALÍA
CLELIA TOLEDO BERNAL
REGIDOR DE HACIENDA
Ota. Tehuacanpec, Oax.
2017-2018

TESORERÍA MUNICIPAL
ALEJAN MOLINA CRISPIN
TESORERO MUNICIPAL
Mpio. San Blas Atempa
Ota. Tehuacanpec, Oax.
2017-2018

Imprimir

MUNICIPIO DE SAN BLAS ATEMPA DISTRITO DE TEHUANTEPEC, OAX.
 ESTADO ANALÍTICO DEL EJERCICIO DEL PRESUPUESTO DE EGRESOS POR CLASIFICACIÓN ECONÓMICA (POR TIPO DE GASTO)
 DEL 01 DE ENERO AL 30 DE SEPTIEMBRE DEL 2017

SEPTIEMBRE CERRADO

CONCEPTO	EGRESOS				PAGADO	SUBEJERCICIO
	APROBADO	AMPLIACIONES / (REDUCCIONES)	MODIFICADO	DEVENGADO		
GASTO CORRIENTE	28,716,735.52	4,066,666.02	32,783,401.54	21,203,122.63	21,203,122.63	11,580,282.91
GASTO DE CAPITAL	212,123,107.48	2,832,280.06	214,955,378.53	85,390,968.14	85,390,968.14	129,564,408.39
AMORTIZACIÓN DE DEUDA Y DISMINUCIÓN DE PASIVOS	1.00	0.00	1.00	0.00	0.00	1.00
PENSIONES Y JUBILACIONES	0.00	0.00	0.00	0.00	0.00	0.00
PARTICIPACIONES	0.00	0.00	0.00	0.00	0.00	0.00
TOTAL	\$ 240,839,864.00	\$ 6,898,857.07	\$ 247,738,721.07	\$ 106,594,090.77	\$ 106,594,090.77	\$ 141,144,600.30

 AUGUSTO ACEVEDO OSORIO
 PRESIDENTE MUNICIPAL
 2017-2018

 NOEL HERNÁNDEZ RITO
 SINDICO MUNICIPAL
 2017-2018

 CLELIA TOLEDO BERNAL
 REGIDOR DE HACIENDA
 2017-2018

Imprimir

 MARCELINA CRISPÍN
 REGIDOR MUNICIPAL
 2017-2018

 CLELIA TOLEDO BERNAL
 REGIDOR DE HACIENDA
 2017-2018

Imprimir

 MARCELINA CRISPÍN
 REGIDOR MUNICIPAL
 2017-2018

MUNICIPIO DE SAN BLAS ATEMPA DISTRITO DE TEHUANTEPEC, OAX.
 ESTADO ANALITICO DEL EJERCICIO DEL PRESUPUESTO DE EGRESOS POR CLASIFICACION ADMINISTRATIVA
 DEL 01 DE ENERO AL 30 DE SEPTIEMBRE DEL 2017

SEPTIEMBRE CERRADO

CONCEPTO	EGRESOS			PAGADO	SUB EJERCICIO
	APROBADO	AMPLIACIONES / (REDUCCIONES)	MODIFICADO		
PRESIDENCIA MUNICIPAL	277,506,009.49	5,320,010.43	222,876,019.97	91,371,970.78	131,464,049.13
REGIDURIA DE HACIENDA	1,329,878.00	(433,060.00)	896,818.00	695,532.02	201,295.98
REGIDURIA DE SALUD	683,100.00	48,700.00	736,800.00	569,685.04	167,119.96
REGIDURIA DE OBRAS E INFRAESTRUCTURA	864,824.00	(150,000.00)	714,824.00	315,689.67	399,234.39
REGIDURIA DE MERCADOS	136,536.00	(114,396.00)	22,160.00	0.00	22,160.00
TESORERIA MUNICIPAL	4,077,751.00	2,356,909.64	6,434,660.64	2,847,169.67	3,587,490.97
DIRECCION DESARROLLO INTEGRAL DE LA FAMILIA MUNICIPAL	659,796.00	0.00	659,796.00	475,317.00	184,479.00
DIRECCION DE SEGURIDAD PUBLICA	4,282,872.00	239,500.00	4,522,372.00	3,094,734.00	1,427,638.00
AGENCIA MUNICIPAL	383,324.00	0.00	383,324.00	260,343.00	122,981.00
REGIDURIA DE DESARROLLO SOCIAL	136,556.00	0.00	136,556.00	98,667.00	37,889.00
REGIDURIA DE SERVICIOS AGROPECUARIO	1,103,760.29	178,125.00	1,281,885.29	571,345.88	710,539.41
REGIDURIA DE ASUNTOS INDIGENAS	136,556.00	0.00	136,556.00	76,741.00	59,815.00
SINDICATURA MUNICIPAL	6,697,513.23	(192,500.00)	6,505,013.23	4,169,539.77	2,335,473.46
REGIDURIA DE PARQUES Y JARDINES	136,556.00	0.00	136,556.00	98,667.00	37,889.00
DIRECCION DE SERVICIOS GENERALES	2,719,952.00	(354,442.00)	2,365,510.00	1,978,634.00	386,876.00
TOTAL	\$ 240,859,864.00	\$ 6,898,857.07	\$ 247,758,721.07	\$ 106,594,030.77	\$ 141,144,690.30

AUGUSTO ACEVEDO OSORIO
 PRESIDENTE MUNICIPAL

NOEL FERRANDEZ RYO
 SINDICO MUNICIPAL

CLELIA TOLEDO BERNAL
 REGIDOR DE HACIENDA

ROSALINDA CRISPIN
 REGIDORA MUNICIPAL

Imprimir

MUNICIPIO DE SAN BLAS ATENIPA DISTRITO DE TEHUANTEPEC, OAX.
ESTADO ANALÍTICO DEL EJERCICIO DEL PRESUPUESTO DE EGRESOS POR CLASIFICACIÓN FUNCIONAL (FINALIDAD Y FUNCIÓN)
DEL 01 DE ENERO AL 30 DE SEPTIEMBRE DEL 2017

SEPTIEMBRE CERRADO

CONCEPTO	EGRESOS			PAGADO	SUB EJERCICIO
	APROBADO	AMPLIACIONES / (REDUCCIONES)	MODIFICADO		
Gobierno	38,297,255.52	4,537,356.86	42,834,592.38	21,088,386.59	21,746,206.79
Legislación	0.00	0.00	0.00	0.00	0.00
Justicia	0.00	0.00	0.00	0.00	0.00
Coordinación de la Política de Gobierno	12,075,061.00	1,105,752.25	13,180,813.25	2,829,747.80	10,354,065.45
Relaciones Exteriores	0.00	0.00	0.00	0.00	0.00
Asuntos Financieros y Hacienda	2,034,500.00	877,500.00	2,912,000.00	250,199.28	2,661,800.72
Seguridad Nacional	0.00	0.00	0.00	0.00	0.00
Asuntos de Orden Público y de Seguridad Interior	4,362,872.00	363,940.00	4,726,812.00	3,225,333.00	1,501,479.00
Otros Servicios Generales	18,825,082.52	2,197,144.61	22,022,227.13	14,763,105.51	7,229,121.62
Desarrollo Social	262,542,867.48	2,351,520.21	264,904,327.69	85,505,645.18	119,398,682.51
Protección Ambiental	12,158,506.01	1,91,890.22	12,068,005.79	8,705,141.85	3,271,863.04
Vivienda y Servicios a la Comunidad	184,349,011.47	3,052,840.43	187,401,851.90	76,373,969.14	111,027,882.76
Salud	0.00	0.00	0.00	0.00	0.00
Recreación, Cultura y Otras Manifestaciones Sociales	5,000,000.00	(7,000.00)	4,993,000.00	0.00	0.00
Educación	310,000.00	(250,000.00)	60,000.00	51,823.95	4,803,000.00
Protección Social	0.00	0.00	0.00	0.00	6,176.05
Otros Asuntos Sociales	725,000.00	(342,630.00)	382,370.00	284,710.24	97,659.76
Desarrollo Económico	0.00	0.00	0.00	0.00	0.00
Asuntos Económicos, Comerciales y Laborales en General	0.00	0.00	0.00	0.00	0.00
Agricultura, Silvicultura, Pesca y Caza	0.00	0.00	0.00	0.00	0.00
Combustibles y energía	0.00	0.00	0.00	0.00	0.00
Miningo, Manufacturas y Construcción	0.00	0.00	0.00	0.00	0.00
Transporte	0.00	0.00	0.00	0.00	0.00
Comunicaciones	0.00	0.00	0.00	0.00	0.00
Turismo	0.00	0.00	0.00	0.00	0.00
Ciencia, Tecnología e Innovación	0.00	0.00	0.00	0.00	0.00
Otros Industriales y Otros Asuntos Económicos	0.00	0.00	0.00	0.00	0.00
Otros no Clasificados en Funciones Anteriores	1.00	1.00	1.00	0.00	1.00
Transacciones de la Deuda Pública/Costo Financiero de la Deuda	1.00	0.00	1.00	0.00	1.00
Transferencias, Participaciones y Aportaciones Entre Diferentes Niveles y Ordenes de Gobierno	0.00	0.00	0.00	0.00	0.00
Mantenimiento del Sistema Financiero	0.00	0.00	0.00	0.00	0.00
Adelantos de Ejercicios Fiscales Anteriores	0.00	0.00	0.00	0.00	0.00
TOTAL	\$ 240,689,864.00	\$ 6,088,857.07	\$ 246,738,721.07	\$ 106,584,838.77	\$ 141,144,880.30

TESORERÍA MUNICIPAL
Mpio. San Blas - Oaxaca
Date: 10/08/2017
2017

REGISTRARÍA DE HACIENDA
Mpio. San Blas Atenipa
2017-2018

SINDICATURA MUNICIPAL
Mpio. San Blas Atenipa
2017-2018

SECRETARÍA MUNICIPAL
Mpio. San Blas Atenipa
2017-2018

SECRETARÍA DE ECONOMÍA
Mpio. San Blas Atenipa
2017-2018

SECRETARÍA DE EDUCACIÓN
Mpio. San Blas Atenipa
2017-2018

SECRETARÍA DE SALUD
Mpio. San Blas Atenipa
2017-2018

SECRETARÍA DE CULTURA Y RECREACIÓN
Mpio. San Blas Atenipa
2017-2018

SECRETARÍA DE TURISMO
Mpio. San Blas Atenipa
2017-2018

AUGUSTO ACEVEDO OSORIO
PRESIDENTE MUNICIPAL

NOEL HERNÁNDEZ RUIZ
SINDICO MUNICIPAL

CLELIA TOLEDO BERNAL
REGISTRADORA DE HACIENDA

ANEXOS

3. Información Programática

Gastos por Categoría Programática.

MUNICIPIO DE SAN BLAS ATEMPA DISTRITO DE TEHUANTEPEC, OAX.
 GASTOS POR CATEGORIA PROGRAMÁTICA
 DEL 01 DE ENERO AL 30 DE SEPTIEMBRE DEL 2017

SEPTIEMBRE CERRADO

CONCEPTO	EGRESOS			SUB EJERCICIO	
	APROBADO	AMPLIACIONES / (REDUCCIONES)	MODIFICADO		DEVENGADO
SUJETOS A REGLAS DE OPERACION	187,395,000.00	(7,000.00)	187,388,000.00	61,266,657.58	188,121,442.42
OTROS SUBSIDIOS	0.00	0.00	0.00	0.00	0.00
PRESTACION DE SERVICIOS PUBLICOS	17,283,806.00	-3,631,576.64	20,915,372.64	14,221,232.35	6,694,090.29
PROVISION DE BIENES PUBLICOS	0.00	0.00	0.00	0.00	0.00
PLANIFICACION, SEGUIMIENTO Y EVALUACION DE POLITICAS PUBLICAS	0.00	0.00	0.00	0.00	0.00
PROMOCION Y FOMENTO	0.00	0.00	0.00	0.00	0.00
REGULACION Y SUPERVISION	0.00	0.00	0.00	0.00	0.00
FUNCIONES DE LAS FUERZAS ARMADAS (UNICAMENTE GOBIERNO FEDERAL)	0.00	0.00	0.00	0.00	0.00
ESPECIFICOS	0.00	0.00	0.00	0.00	0.00
PROYECTOS DE INVERSION	0.00	0.00	0.00	0.00	0.00
APOYO AL PROCESO PRESUPUESTARIO Y PARA MEJORAR LA EFICIENCIA INSTITUCIONAL	0.00	0.00	0.00	0.00	0.00
APOYO A LA FUNCION PUBLICA Y AL MEJORAMIENTO DE LA GESTION OPERACIONES AJENAS	0.00	0.00	0.00	0.00	0.00
OBLIGACIONES DE CUMPLIMIENTO DE RESOLUCION JURISDICCIONAL	0.00	0.00	0.00	0.00	0.00
DESASTRES NATURALES	0.00	0.00	0.00	0.00	0.00
PENSIONES Y JUBILACIONES	0.00	0.00	0.00	0.00	0.00
APORTACIONES A LA SEGURIDAD SOCIAL	0.00	0.00	0.00	0.00	0.00
APORTACIONES A FONDOS DE ESTABILIZACION	0.00	0.00	0.00	0.00	0.00
APORTACIONES A FONDOS DE INVERSION Y REESTRUCTURA DE PENSIONES	0.00	0.00	0.00	0.00	0.00
GASTO FEDERALIZADO	42,151,057.00	-3,274,340.43	45,435,397.43	31,106,240.84	14,329,156.69
PARTICIPACIONES A ENTIDADES FEDERATIVAS Y MUNICIPIOS	0.00	0.00	0.00	0.00	0.00
COSTO FINANCIERO, DEUDA O APOYOS A DELICUDES Y AHORRADORES DE LA BANCA	1.00	0.00	1.00	0.00	1.00
ADEUDOS DE EJERCICIOS FISCALES ANTERIORES	0.00	0.00	0.00	0.00	0.00
N/A	0.00	0.00	0.00	0.00	0.00
TOTAL	\$ 240,839,864.00	\$ 6,886,857.07	\$ 247,738,721.07	\$ 106,594,030.77	\$ 141,144,890.30

AUGUSTO ACEVEDO OSORIO
 PRESIDENTE MUNICIPAL
 2017-2018

MOEL HERNANDEZ RITO
 SINDICO MUNICIPAL
 2017-2018

MOELIA TOLEDO BERNAL
 REGIDOR DE HACIENDA
 2017-2018

RESERVA MUNICIPAL
 2017-2018

Imprimir

ANEXOS

4. Deuda Pública y otros pasivos

Estado Analítico de la Deuda y Otros Pasivos.

Análisis de la Situación de la Deuda Pública (Esta información la llenarán en el SIMCA de forma manual)

MUNICIPIO DE SAN BLAS ATEMPA DISTRITO DE TEHUANTEPEC, OAX.
ESTADO ANALÍTICO DE LA DEUDA Y OTROS PASIVOS
DEL 01 DE ENERO AL 30 DE SEPTIEMBRE DE 2017

SEPTIEMBRE CERRADO

DENOMINACIÓN DE LAS DEUDAS	MONEDA DE CONTRATACIÓN	INSTITUCIÓN O PAÍS ACREEDOR	SALDO INICIAL DEL PERIODO	SALDO FINAL DEL PERIODO
DEUDA PÚBLICA				
CORTO PLAZO				
DEUDA INTERNA				
INSTITUCIONES DE CRÉDITO			\$ 0.00	\$ 0.00
TÍTULOS Y VALORES			\$ 0.00	\$ 0.00
ARRENDAMIENTOS FINANCIEROS			\$ 0.00	\$ 0.00
DEUDA EXTERNA				
ORGANISMOS FINANCIEROS INTERNACIONALES			\$ 0.00	\$ 0.00
DEUDA BILATERAL			\$ 0.00	\$ 0.00
TÍTULOS Y VALORES			\$ 0.00	\$ 0.00
ARRENDAMIENTOS FINANCIEROS			\$ 0.00	\$ 0.00
SUBTOTAL CORTO PLAZO			\$ 0.00	\$ 0.00
LARGO PLAZO				
DEUDA INTERNA				
INSTITUCIONES DE CRÉDITO			\$ 0.00	\$ 0.00
TÍTULOS Y VALORES			\$ 0.00	\$ 0.00
ARRENDAMIENTOS FINANCIEROS			\$ 0.00	\$ 0.00
DEUDA EXTERNA				
ORGANISMOS FINANCIEROS INTERNACIONALES			\$ 0.00	\$ 0.00
DEUDA BILATERAL			\$ 0.00	\$ 0.00
TÍTULOS Y VALORES			\$ 0.00	\$ 0.00
ARRENDAMIENTOS FINANCIEROS			\$ 0.00	\$ 0.00
SUBTOTAL LARGO PLAZO			\$ 0.00	\$ 0.00
OTROS PASIVOS				
			\$ 105,812.63	\$ 288,113.14
TOTAL DEUDA Y OTROS PASIVOS			\$ 105,812.63	\$ 288,113.14

BAJO FIRMA DE DECIR VERDAD DECLARAMOS QUE LOS ESTADOS FINANCIEROS Y SUS NOTAS, SON RAZONABLEMENTE CORRECTOS Y SON RESPONSABILIDAD DEL EMISOR

AUGUSTO ACEVEDO OSORIO
 PRESIDENTE MUNICIPAL
 Mpio. San Blas Atempa
 Dto. Tehuantepec, Oax.
 2017-2018

NOEL HERNÁNDEZ RIFO
 SINDICO MUNICIPAL
 Mpio. San Blas Atempa
 Dto. Tehuantepec, Oax.
 2017-2018

CLELIA TOLEDO BERNAL
 RECTOR DE HACIENDA
 Mpio. San Blas Atempa
 Dto. Tehuantepec, Oax.
 2017-2018

FABIAN PADILLA GRISPIN
 TESORERO MUNICIPAL
TESORERIA MUNICIPAL
 Mpio. San Blas Atempa
 Dto. Tehuantepec, Oax.
 2017-2018

ANEXOS

5.-Resultados de la Recaudación de la Ley de Ingresos

MUNICIPIO DE SAN BLAS ATEMPA DISTRITO DE TEHUANTEPEC, OAX.
INFORME DE CUENTA PÚBLICA MUNICIPAL
DEL 01 DE JULIO AL 30 DE SEPTIEMBRE DE 2017

SEPTIEMBRE CERRADO

RESULTADOS DE LA RECAUDACIÓN DE LA LEY DE INGRESOS

El total de los ingresos recaudados por la Hacienda Pública Municipal, a través de la tesorería en el periodo que se informa, fue de \$ 151,976,791.60 que representó el 226.46 % del total estimado de la Ley de Ingresos más las modificaciones realizadas en el mismo lapso.

Resultados de los ingresos recaudados en sus diferentes clasificaciones de ingresos en relación con los importes estimados de la Ley de Ingresos más las modificaciones realizadas en el periodo que se informa:

Los Ingresos recaudados en el rubro de Impuestos, representaron la cantidad de \$ 49,041.50, y un 25.85 % respecto del total estimado de la Ley de Ingresos más las modificaciones realizadas en este rubro para este periodo.

En relación al Impuesto Predial, se recaudó la cantidad de \$ 107,736.50 que representó un 195.88 %, y por Traslación de Dominio se recaudó la cantidad de \$ 28,698.50 representando un 21.91 % del total estimado de la Ley de Ingresos más las modificaciones realizadas en este lapso de cada concepto respectivamente.

Respecto a Cuotas y Aportaciones de Seguridad Social, se recaudó la cantidad de \$ 0.00, que representó un 0.00 % respecto del total estimado de la Ley de Ingresos más las modificaciones realizadas en este rubro para este periodo.

Los Ingresos recaudados en el rubro de Contribuciones de mejoras, fueron por la cantidad de \$ 0.00, que representó un porcentaje de 0.00 %, del total estimado de la Ley de Ingresos más las modificaciones realizadas en el rubro.

Los Ingresos recaudados en el rubro de Derechos, fueron por la cantidad de \$ 2,158,443.00, que representó un porcentaje de 278.11 %, respecto del total estimado en la Ley de Ingresos más las modificaciones realizadas en este rubro para este periodo.

En relación al derecho por Alumbrado Público, se recaudó la cantidad de \$ 321,122.00 que representó un 214.08 % del total estimado de la Ley de Ingresos más las modificaciones realizadas en el periodo de este concepto.

Respecto al derecho de Agua Potable, se recaudó la cantidad de \$ 203,314.00 representando un 180.72 % y por Drenaje sanitario y Alcantarillado se recaudó la cantidad de \$ 0.00 representando un 0.00 % del total estimado de la Ley de Ingresos más las modificaciones realizadas en cada concepto respectivamente.

Los Ingresos recaudados en el rubro de Productos, representaron un importe de \$ 45,377.58, equivalentes a un 69.81 % del total estimado de la Ley de Ingresos más las modificaciones realizadas en el rubro para este periodo.

En relación a los productos por arrendamiento, derivado de Bienes Muebles e Intangibles, se recaudó la cantidad de \$ 0.00, que representó un 0.00 % del total estimado de la Ley de Ingresos más las modificaciones realizadas en el periodo por este concepto.

Los Ingresos recaudados en el rubro de Aprovechamientos, representaron en cantidad de \$ 992,700.00, equivalentes a un 1,764.80 % del total estimado de la Ley de Ingresos más las modificaciones realizadas en el rubro durante el periodo que se informa.

Los Ingresos recaudados en el rubro de Venta de Bienes y Servicios, representaron la cantidad de \$ 0.00, equivalentes a un 0.00 % del total estimado de la Ley de Ingresos más las modificaciones realizadas en el rubro.

Así también, en el periodo que se informa, los ingresos ministrados a través de la Secretaría de Finanzas del Estado de Oaxaca, por concepto de Participaciones y Aportaciones ascendieron a la cantidad de \$ 148,643,836.02 de los cuales corresponden: al Fondo Municipal de Participaciones \$ 7,777,597.85; Fondo de Fomento Municipal \$ 3,239,376.21; Fondo de Compensación \$ 432,029.16; del Fondo Municipal del Impuesto a las Ventas finales de gasolina y diésel \$ 276,252.16; Participaciones Provisionales \$ 136 de la RFP \$ 0.00; Fondo de Extracción de Hidrocarburos 3.17 Derecho Adicional sobre la Extracción de Petróleo \$ 0.00, y Reintegro de ISR de Salarios por \$ 0.00 del Fondo de Aportaciones para la Infraestructura Social Municipal y de las Demarcaciones Territoriales del Distrito Federal \$ 28,599,800.08 y del Fondo de Aportaciones para el Fortalecimiento de los Municipios y de las Demarcaciones Territoriales del Distrito Federal la cantidad de \$ 6,879,280.56

Los recursos recibidos por Participaciones y Aportaciones Federales, representaron un 97.81 % del total recaudado.

Por otra parte, los recursos obtenidos por Convenios durante el presente periodo, por la cantidad de \$ 101,439,500.00 representaron un 66.75 % del total recaudado en el mismo.

Los ingresos recaudados por concepto de Transferencias, Asignaciones, Subsidios y otras Ayudas, representaron un importe de \$ 0.00.

En materia de endeudamiento interno, Empréstitos, se registró como ingreso recaudado la cantidad de \$ 0.00 que representa el 0.00 % en relación con los ingresos fiscales y propios recaudados por el municipio en el periodo que se informa.

BAJO PROTESTA DE DECIR VERDAD DECLARAMOS QUE LOS ESTADOS FINANCIEROS Y SUS NOTAS, SON RAZONABLEMENTE CORRECTOS Y SON RESPONSABLEMENTE CREADOS POR EL MUNICIPIO EN EL PERIODO QUE SE INFORMA.

2017-2018
Mpio. San Blas Atempa
Dist. Tehuantepec, Oax.

2017-2018
Mpio. San Blas Atempa
Dist. Tehuantepec, Oax.

REGIDURÍA DE HACIENDA
Mpio. San Blas Atempa
Dist. Tehuantepec, Oax.

2017-2018
Mpio. San Blas Atempa
Dist. Tehuantepec, Oax.

AUGUSTO ACEVEDO OSORIO
PRESIDENTE MUNICIPAL



PRESIDENCIA MUNICIPAL
Mpio. San Blas Atetempá
Dpto. Tehuantepec, Oax.
2017-2018

NOEL HERNANDEZ RITO
SINDICO MUNICIPAL



SINDICATURA MUNICIPAL
Mpio. San Blas Atetempá
Dpto. Tehuantepec, Oax.
2017-2018

Imprimir

CLELIA TOLEDO BERNAL
REGIDOR DE HACIENDA



REGIDURIA DE HACIENDA
Mpio. San Blas Atetempá
Dpto. Tehuantepec, Oax.
2017-2018

FABIAN MOLINA CRISPIN
TESORERO MUNICIPAL



TESORERIA MUNICIPAL
Mpio. San Blas Atetempá
Dpto. Tehuantepec, Oax.
2017-2018

ANEXOS

6. Resultado del Ejercicio del Presupuesto de Egresos

MUNICIPIO DE SAN BLAS ATEMPA DISTRITO DE TEHUANTEPEC, OAX.
INFORME DE CUENTA PÚBLICA MUNICIPAL
DEL 01 DE JULIO AL 30 DE SEPTIEMBRE DE 2017

SEPTIEMBRE CERRADO

RESULTADO DEL EJERCICIO DEL PRESUPUESTO DE EGRESOS

El total del gasto público municipal, ascendió a \$ 106,594,030.77 que representa el 0.00 % respecto del total del Presupuesto de Egresos aprobado para el periodo que se informa.

Resultados presentados por capítulo del gasto ejercido en relación con el Presupuesto devengado respecto del periodo que se informa:

En relación con los Servicios Personales, se ejerció la cantidad de \$ 9,111,510.00 el cual representó un 8.55 % respecto del gasto total del Presupuesto de Egresos Devengado al periodo.
Por la adquisición de Materiales y Suministros se reflejó en el gasto, la cantidad de \$ 3,471,897.03 que representó un 3.26 % respecto del gasto total del Presupuesto de Egresos Devengado.
En el capítulo de Servicios Generales, se ejerció la cantidad de \$ 8,100,110.44 que representó un 7.60 % respecto del gasto total del Presupuesto de Egresos Devengado.
Por concepto de Transferencias, Asignaciones, Subsidios y Otras Ayudas, se afectó al gasto la cantidad de \$ 519,605.16 representando un 0.49 % respecto del gasto total del Presupuesto de Egresos Devengado para este periodo.

En relación a la Adquisición de Bienes Muebles e Inmuebles se reflejó en el gasto la cantidad de \$ 221,797.15 representando un 0.21 % respecto del gasto total del Presupuesto de Egresos Devengado.

En el capítulo de Inversión Pública, se ejerció la cantidad de \$ 85,169,110.99 representando un 79.90 % respecto del gasto total del Presupuesto de Egresos Devengado.

Finalmente por concepto de Deuda Pública, se afectó al gasto la cantidad de \$ 0.00 representando un 0.00 % respecto del gasto total del Presupuesto de Egresos Devengado.

BAJO PROTESTA DE DECIR VERDAD DECLARAMOS QUE LOS ESTADOS FINANCIEROS Y SUS NOTAS, SON RAZONABLEMENTE CORRECTOS Y SON RESPONSABLEMENTE DEL EMISOR

PRESIDENCIA MUNICIPAL
2017-2018

AUGUSTO ACEVEDO OSORIO
PRESIDENTE MUNICIPAL

SINDICATURA MUNICIPAL
2017-2018

NOEL HERNANDEZ RITO
SINDICO MUNICIPAL

REGIDOR DE HACIENDA
2017-2018

CLELIA TOLEDO BERNAL
REGIDOR DE HACIENDA

TESORERÍA MUNICIPAL
2017-2018

FABIA MOLINA CRISPIN
TESORERÍA MUNICIPAL

Imprimir

ANEXOS

7. Reporte Anual de Recaudación

Impuesto Predial.

Agua Potable y Alcantarillado.

MUNICIPIO DE SAN BLAS ATEMPA DISTRITO DE TEHUANTEPEC, OAX.
 REPORTE DE RECAUDACIÓN DEL IMPUESTO PREDIAL
 DEL 01 DE JULIO AL 30 DE SEPTIEMBRE DE 2017

SEPTIEMBRE CERRADO

I. RECAUDACIÓN DE IMPUESTO PREDIAL							
IMPUESTO	IMPORTE	RECARGOS	IMPORTE	MULTAS	IMPORTE	GASTOS DE EJECUCIÓN	IMPORTE DE RECAUDACIÓN
PREDIAL URBANOS	\$ 9,016.50						\$ 9,016.50
PREDIAL RUSTICOS							\$ 0.00
PREDIAL EJIDALES							\$ 0.00
PREDIAL COMUNALES							\$ 0.00
	\$ 9,016.50		\$ 0.00		\$ 0.00		\$ 0.00
							SUMA
							\$ 9,016.50

II. RECAUDACIÓN POR REZAGO DE IMPUESTO PREDIAL							
IMPUESTO	IMPORTE	RECARGOS	IMPORTE	MULTAS	IMPORTE	GASTOS DE EJECUCIÓN	IMPORTE DE RECAUDACIÓN
PREDIAL REZAGOS	\$ 18,250.00	RECARGOS DE IMPUESTO PREDIAL		MULTAS DE IMPUESTO PREDIAL		GASTOS DE EJECUCIÓN DE IMPUESTO PREDIAL	\$ 9,016.50
	\$ 18,250.00		\$ 0.00				\$ 18,250.00
							SUMA
							\$ 18,250.00
							TOTAL RECAUDADO
							\$ 27,266.50

TOTAL DE BOLETAS COBRADAS:

BAJO PROTESTA DE DECIR VERDAD DECLARAMOS QUE LOS ESTADOS FINANCIEROS Y SUS NOTAS, SON RAZONABLEMENTE CORRECTOS Y SON RESPONSABILIDAD DEL EMISOR

AUGUSTO ACEVEDO OSORIO
 PRESIDENTE MUNICIPAL
 Dpto. Tehuantepec Oax.
 2017-2018

NOEL HERNANDEZ RITO
 SINDICO MUNICIPAL
 Dpto. Tehuantepec Oax.
 2017-2018

CLELIA TOLEDO BERNAL
 REGIDOR DE HACIENDA
 Dpto. Tehuantepec Oax.
 2017-2018

TESORO MUNICIPAL
FRANCISCA CRISPIN
 Tesorero Municipal
 Dpto. Tehuantepec Oax.
 2017-2018

Imprimir

AUGUSTO ACEVEDO OSORIO
PRESIDENTE MUNICIPAL



PRESIDENCIA MUNICIPAL
Mpio. San Blas Atampón
Oax. Tehuantepec, Oax.
2017-2018

NOEL HERNANDEZ RINO
SINDICATO MUNICIPAL



SINDICATURA MUNICIPAL
Mpio. San Blas Atampón
Oax. Tehuantepec, Oax.
2017-2018

Imprimir

CLELIA TOLEDO BERNAL
REGIDOR DE HACIENDA



REGIDOR DE HACIENDA
Mpio. San Blas Atampón
Oax. Tehuantepec, Oax.
2017-2018

FABIAN MOLINA CRISPIN
TESORERO MUNICIPAL



TESORERIA MUNICIPAL
Mpio. San Blas Atampón
Oax. Tehuantepec, Oax.
2017-2018

ANEXOS

8. Bienes Patrimoniales

Inventario de Bienes Muebles

Inventario de Bienes Inmuebles

Relación de Bienes que componen el patrimonio Municipal

Relación de Bienes Muebles que componen el patrimonio Municipal (General)

Relación de Bienes Inmuebles que componen el patrimonio Municipal (General)

MUNICIPIO DE SAN BLAS ATEMPA DISTRITO DE TEHUANTEPEC, OAX
INVENTARIO DE BIENES MUEBLES AL 30 DE SEPTIEMBRE DE 2017



TIPO DE BIEN: MUEBLES

PRESIDENCIA

CONCEPTO DEL BIEN: MUEBLES MUEBLES, INMUEBLES E INTANGIBLES

Municipio de San Blas Atempa
Distrito de Tehuantepec, Oaxaca

MUNICIPAL

Municipio de San Blas Atempa

Distrito de Tehuantepec, Oaxaca

REGIDURIA DE HACIENDA
Municipio de San Blas Atempa
Distrito de Tehuantepec, Oaxaca
2017-2018

REGIDURIA DE HACIENDA
Municipio de San Blas Atempa
Distrito de Tehuantepec, Oaxaca
2017-2018

TIPO DE BIEN	CONCEPTO DEL BIEN	NUMERO DE INVENTARIO ANTERIOR	MARCA	MODELO	NUMERO DE SERIE	ESTADO FISICO	OBSERVACIONES	DOCUMENTO	NO. DOCUMENTO	VALOR REGISTRO	NOMBRE DEL RESGUARDANTE
SILLAS APILABLES	MUEBLES DE OFICINA Y ESTANTERIA	5110100277	NINGUNO	SIN DATOS	SIN DATOS	BUENO		FACTURA	FACTURA-AB96	464.00	NO TIENE RESGUARDANTE
SILLAS APILABLES	MUEBLES DE OFICINA Y ESTANTERIA	5110100278	NINGUNO	SIN DATOS	S	BUENO		FACTURA	FACTURA-AB96	464.00	NO TIENE RESGUARDANTE
SILLAS APILABLES	MUEBLES DE OFICINA Y ESTANTERIA	5110100279	NINGUNO	SIN DATOS	SIN DATOS	BUENO		FACTURA	FACTURA-AB96	464.00	NO TIENE RESGUARDANTE
SILLAS APILABLES	MUEBLES DE OFICINA Y ESTANTERIA	5110100280	NINGUNO	SIN DATOS	T	BUENO		FACTURA	FACTURA-AB96	464.00	NO TIENE RESGUARDANTE
SILLAS APILABLES	MUEBLES DE OFICINA Y ESTANTERIA	5110100281	NINGUNO	SIN DATOS	SIN DATOS	BUENO		FACTURA	FACTURA-AB96	464.00	NO TIENE RESGUARDANTE
SILLAS APILABLES	MUEBLES DE OFICINA Y ESTANTERIA	5110100282	NINGUNO	SIN DATOS	SIN DATOS	BUENO		FACTURA	FACTURA-AB96	464.00	NO TIENE RESGUARDANTE
SILLAS APILABLES	MUEBLES DE OFICINA Y ESTANTERIA	5110100283	NINGUNO	SIN DATOS	SIN DATOS	BUENO		FACTURA	FACTURA-AB96	464.00	NO TIENE RESGUARDANTE
SILLAS APILABLES	MUEBLES DE OFICINA Y ESTANTERIA	5110100284	NINGUNO	SIN DATOS	SIN DATOS	BUENO		FACTURA	FACTURA-AB96	464.00	NO TIENE RESGUARDANTE
SILLAS APILABLES	MUEBLES DE OFICINA Y ESTANTERIA	5110100285	NINGUNO	SIN DATOS	SIN DATOS	BUENO		FACTURA	FACTURA-AB96	464.00	NO TIENE RESGUARDANTE
SILLAS APILABLES	MUEBLES DE OFICINA Y ESTANTERIA	5110100286	NINGUNO	SIN DATOS	SIN DATOS	BUENO		FACTURA	FACTURA-AB96	464.00	NO TIENE RESGUARDANTE
SILLAS APILABLES	MUEBLES DE OFICINA Y ESTANTERIA	5110100287	NINGUNO	SIN DATOS	SIN DATOS	BUENO		FACTURA	FACTURA-AB96	464.00	NO TIENE RESGUARDANTE
SILLAS APILABLES	MUEBLES DE OFICINA Y ESTANTERIA	5110100288	NINGUNO	SIN DATOS	SIN DATOS	BUENO		FACTURA	FACTURA-AB96	464.00	NO TIENE RESGUARDANTE
SILLAS APILABLES	MUEBLES DE OFICINA Y ESTANTERIA	5110100289	NINGUNO	SIN DATOS	SIN DATOS	BUENO		FACTURA	FACTURA-AB96	464.00	NO TIENE RESGUARDANTE
SILLAS APILABLES	MUEBLES DE OFICINA Y ESTANTERIA	5110100290	NINGUNO	SIN DATOS	SIN DATOS	BUENO		FACTURA	FACTURA-AB96	464.00	NO TIENE RESGUARDANTE
SILLAS APILABLES	MUEBLES DE OFICINA Y ESTANTERIA	5110100291	NINGUNO	SIN DATOS	SIN DATOS	BUENO		FACTURA	FACTURA-AB96	464.00	NO TIENE RESGUARDANTE
SILLAS APILABLES	MUEBLES DE OFICINA Y ESTANTERIA	5110100292	NINGUNO	SIN DATOS	SIN DATOS	BUENO		FACTURA	FACTURA-AB96	464.00	NO TIENE RESGUARDANTE
SILLAS APILABLES	MUEBLES DE OFICINA Y ESTANTERIA	5110100293	NINGUNO	SIN DATOS	SIN DATOS	BUENO		FACTURA	FACTURA-AB96	464.00	NO TIENE RESGUARDANTE
SILLAS APILABLES	MUEBLES DE OFICINA Y ESTANTERIA	5110100294	NINGUNO	SIN DATOS	SIN DATOS	BUENO		FACTURA	FACTURA-AB96	464.00	NO TIENE RESGUARDANTE
SILLAS APILABLES	MUEBLES DE OFICINA Y ESTANTERIA	5110100295	NINGUNO	SIN DATOS	SIN DATOS	BUENO		FACTURA	FACTURA-AB96	464.00	NO TIENE RESGUARDANTE
SILLAS APILABLES	MUEBLES DE OFICINA Y ESTANTERIA	5110100296	NINGUNO	SIN DATOS	SIN DATOS	BUENO		FACTURA	FACTURA-AB96	464.00	NO TIENE RESGUARDANTE
SILLAS APILABLES	MUEBLES DE OFICINA Y ESTANTERIA	5110100297	NINGUNO	SIN DATOS	SIN DATOS	BUENO		FACTURA	FACTURA-AB96	464.00	NO TIENE RESGUARDANTE
SILLAS APILABLES	MUEBLES DE OFICINA Y ESTANTERIA	5110100298	NINGUNO	SIN DATOS	SIN DATOS	BUENO		FACTURA	FACTURA-AB96	464.00	NO TIENE RESGUARDANTE
SILLAS APILABLES	MUEBLES DE OFICINA Y ESTANTERIA	5110100299	NINGUNO	SIN DATOS	SIN DATOS	BUENO		FACTURA	FACTURA-AB96	464.00	NO TIENE RESGUARDANTE
SILLAS APILABLES	MUEBLES DE OFICINA Y ESTANTERIA	5110100300	NINGUNO	SIN DATOS	SIN DATOS	BUENO		FACTURA	FACTURA-AB96	464.00	NO TIENE RESGUARDANTE
SILLAS APILABLES	MUEBLES DE OFICINA Y ESTANTERIA	5110100301	NINGUNO	SIN DATOS	SIN DATOS	BUENO		FACTURA	FACTURA-AB96	464.00	NO TIENE RESGUARDANTE
SILLAS APILABLES	MUEBLES DE OFICINA Y ESTANTERIA	5110100302	NINGUNO	SIN DATOS	SIN DATOS	BUENO		FACTURA	FACTURA-AB96	464.00	NO TIENE RESGUARDANTE
SILLAS APILABLES	MUEBLES DE OFICINA Y ESTANTERIA	5110100303	NINGUNO	SIN DATOS	SIN DATOS	BUENO		FACTURA	FACTURA-AB96	464.00	NO TIENE RESGUARDANTE
SILLAS APILABLES	MUEBLES DE OFICINA Y ESTANTERIA	5110100304	NINGUNO	SIN DATOS	SIN DATOS	BUENO		FACTURA	FACTURA-AB96	464.00	NO TIENE RESGUARDANTE
SILLAS APILABLES	MUEBLES DE OFICINA Y ESTANTERIA	5110100305	NINGUNO	SIN DATOS	SIN DATOS	BUENO		FACTURA	FACTURA-AB96	464.00	NO TIENE RESGUARDANTE
SILLAS APILABLES	MUEBLES DE OFICINA Y ESTANTERIA	5110100306	NINGUNO	SIN DATOS	SIN DATOS	BUENO		FACTURA	FACTURA-AB96	464.00	NO TIENE RESGUARDANTE



MULTI BROTHER	NINGUNO	N/A	N/A	N/A	MSB-124-028-2015	BUENO	SILLAS PLEGABLES	FACTURA-853897	2008.00	NO TIENE RESGUARDANTE
ESCRITORIO HENRY	NINGUNO	N/A	N/A	N/A	MSB-124-035-2015	BUENO	SILLAS PLEGABLES	FACTURA-853897	1477.00	NO TIENE RESGUARDANTE
ESCRITORIO HENRY	NINGUNO	N/A	N/A	N/A	MSB-124-036-2015	BUENO	SILLAS PLEGABLES	FACTURA-853897	1477.00	NO TIENE RESGUARDANTE
ESCRITORIO HENRY	NINGUNO	N/A	N/A	N/A	MSB-124-036-2015	BUENO	ESCRITORIO HENRY	FACTURA-853897	1477.00	NO TIENE RESGUARDANTE
ESCRITORIO HENRY	NINGUNO	N/A	N/A	N/A	MSB-124-033-2015	BUENO	SILLAS PLEGABLES	FACTURA-853897	1477.00	NO TIENE RESGUARDANTE
ESCRITORIO HENRY	NINGUNO	N/A	N/A	N/A	MSB-124-034-2015	BUENO	SILLAS PLEGABLES	FACTURA-853897	1477.00	NO TIENE RESGUARDANTE
ESCRITORIO HENRY	NINGUNO	N/A	N/A	N/A	MSB-124-034-2015	BUENO	SILLAS PLEGABLES	FACTURA-853897	1477.00	NO TIENE RESGUARDANTE
ESCRITORIO HENRY	NINGUNO	N/A	N/A	N/A	MSB-124-034-2015	BUENO	SILLAS PLEGABLES	FACTURA-853897	1477.00	NO TIENE RESGUARDANTE
ESCRITORIO HENRY	NINGUNO	N/A	N/A	N/A	MSB-124-042-2015	BUENO	ESCRITORIO HENRY	FACTURA-853897	798.00	NO TIENE RESGUARDANTE
IMPRESORA HP ASEF M370W	NINGUNO	SIN DATOS	SIN DATOS	SIN DATOS	SIN DATOS	BUENO	ESCRITORIO ESTIMANTE	FACTURA-0426.LWF.41214	8986.00	NO TIENE RESGUARDANTE

Bienes Artísticos, Culturales y Científicos
OBRAS Y COLECCIONES DE ARTE

BASE PARA TAROLA - MSBA-AF-500-097-2010	MSBA-AF-500-097-2010	N/A	N/A	N/A	N/A	BUENO	ALUMINIO	ACTA DE CABLEO	31/12/2013	1200.00	NO TIENE RESGUARDANTE
ATRIPL PARA TROMPETA - MSBA-AF-500-098-2010	MSBA-AF-500-098-2010	N/A	N/A	N/A	N/A	BUENO	MADERA	ACTA DE CABLEO	31/12/2013	2200.00	NO TIENE RESGUARDANTE
ATRIPL PARA SOLFEO - MSBA-AF-500-099-2010	MSBA-AF-500-099-2010	N/A	N/A	N/A	N/A	BUENO	MADERA	ACTA DE CABLEO	31/12/2013	2200.00	NO TIENE RESGUARDANTE
ATRIPL PARA SOLFEO - MSBA-AF-500-700-2010	MSBA-AF-500-700-2010	N/A	N/A	N/A	N/A	BUENO	MADERA	ACTA DE CABLEO	31/12/2013	2200.00	NO TIENE RESGUARDANTE
ATRIPL PARA SOLFEO - MSBA-AF-500-702-2010	MSBA-AF-500-702-2010	N/A	N/A	N/A	N/A	BUENO	ALUMINIO	ACTA DE CABLEO	31/12/2013	2200.00	NO TIENE RESGUARDANTE
ATRIPL PARA SOLFEO - MSBA-AF-500-705-2010	MSBA-AF-500-705-2010	N/A	N/A	N/A	N/A	BUENO	ALUMINIO	ACTA DE CABLEO	31/12/2013	2200.00	NO TIENE RESGUARDANTE
ATRIPL PARA SOLFEO - MSBA-AF-500-704-2010	MSBA-AF-500-704-2010	N/A	N/A	N/A	N/A	BUENO	ALUMINIO	ACTA DE CABLEO	31/12/2013	2200.00	NO TIENE RESGUARDANTE
BASE PARA TROMPETA - MSBA-AF-500-705-2010	MSBA-AF-500-705-2010	N/A	N/A	N/A	N/A	BUENO	ALUMINIO	ACTA DE CABLEO	31/12/2013	2200.00	NO TIENE RESGUARDANTE
BASE PARA TROMBON - MSBA-AF-500-706-2010	MSBA-AF-500-706-2010	N/A	N/A	N/A	N/A	BUENO	ALUMINIO	ACTA DE CABLEO	31/12/2013	2200.00	NO TIENE RESGUARDANTE
BASE PARA CLARINETE - MSBA-AF-500-707-2010	MSBA-AF-500-707-2010	N/A	N/A	N/A	N/A	BUENO	ALUMINIO	ACTA DE CABLEO	31/12/2013	2200.00	NO TIENE RESGUARDANTE
ATRIPL PARA SAXOFON TENOR - MSBA-AF-500-708-2010	MSBA-AF-500-708-2010	N/A	N/A	N/A	N/A	BUENO	ALUMINIO	ACTA DE CABLEO	31/12/2013	2200.00	NO TIENE RESGUARDANTE
CLARINETE - MSBA-AF-500-709-2010	MSBA-AF-500-709-2010	N/A	N/A	N/A	N/A	BUENO	ALUMINIO	ACTA DE CABLEO	31/12/2013	2200.00	NO TIENE RESGUARDANTE
CLARINETE - MSBA-AF-500-710-2010	MSBA-AF-500-710-2010	N/A	N/A	N/A	N/A	BUENO	ALUMINIO	ACTA DE CABLEO	31/12/2013	2200.00	NO TIENE RESGUARDANTE
CLARINETE - MSBA-AF-500-711-2010	MSBA-AF-500-711-2010	N/A	N/A	N/A	N/A	BUENO	ALUMINIO	ACTA DE CABLEO	31/12/2013	2200.00	NO TIENE RESGUARDANTE
CLARINETE - MSBA-AF-500-712-2010	MSBA-AF-500-712-2010	N/A	N/A	N/A	N/A	BUENO	ALUMINIO	ACTA DE CABLEO	31/12/2013	2200.00	NO TIENE RESGUARDANTE
SAXOFON ALTO - MSBA-AF-500-713-2010	MSBA-AF-500-713-2010	N/A	N/A	N/A	N/A	BUENO	ALUMINIO	ACTA DE CABLEO	31/12/2013	2200.00	NO TIENE RESGUARDANTE
TROMBON DE VARA SIN BOQUILLA - MSBA-AF-500-715-2010	MSBA-AF-500-715-2010	N/A	N/A	N/A	N/A	BUENO	ALUMINIO	ACTA DE CABLEO	31/12/2013	2200.00	NO TIENE RESGUARDANTE
SAXOFON - MSBA-AF-500-717-2010	MSBA-AF-500-717-2010	N/A	N/A	N/A	N/A	BUENO	ALUMINIO	ACTA DE CABLEO	31/12/2013	2200.00	NO TIENE RESGUARDANTE
SAXOFON - MSBA-AF-500-718-2010	MSBA-AF-500-718-2010	N/A	N/A	N/A	N/A	BUENO	ALUMINIO	ACTA DE CABLEO	31/12/2013	2200.00	NO TIENE RESGUARDANTE
SAXOFON BARTONO - MSBA-AF-500-719-2010	MSBA-AF-500-719-2010	N/A	N/A	N/A	N/A	BUENO	ALUMINIO	ACTA DE CABLEO	31/12/2013	2200.00	NO TIENE RESGUARDANTE
PLATILLO - MSBA-AF-500-720-2010	MSBA-AF-500-720-2010	N/A	N/A	N/A	N/A	BUENO	ALUMINIO	ACTA DE CABLEO	31/12/2013	2200.00	NO TIENE RESGUARDANTE
TROMBON DE EMBUDO - MSBA-AF-500-721-2010	MSBA-AF-500-721-2010	N/A	N/A	N/A	N/A	BUENO	ALUMINIO	ACTA DE CABLEO	31/12/2013	2200.00	NO TIENE RESGUARDANTE
TROMBON DE EMBUDO - MSBA-AF-500-722-2010	MSBA-AF-500-722-2010	N/A	N/A	N/A	N/A	BUENO	ALUMINIO	ACTA DE CABLEO	31/12/2013	2200.00	NO TIENE RESGUARDANTE
BOBINO CON BAGE - MSBA-AF-500-723-2010	MSBA-AF-500-723-2010	N/A	N/A	N/A	N/A	BUENO	ALUMINIO	ACTA DE CABLEO	31/12/2013	2200.00	NO TIENE RESGUARDANTE
TAROLA - MSBA-AF-500-724-2010	MSBA-AF-500-724-2010	N/A	N/A	N/A	N/A	BUENO	ALUMINIO	ACTA DE CABLEO	31/12/2013	2200.00	NO TIENE RESGUARDANTE

TROMPETA - MSBA-AF-500-728-2013	5130100026	MSBA-AF-500-728-2013	JUPITER	N/A	N/A	BUENO	ALUMINIO	ACTA DE CABLEO	31/12/2013	3500.00	NO TIENE RESGUARDANTE
TROMPETA - MSBA-AF-500-729-2013	5130100027	MSBA-AF-500-729-2013	SILVER TONE	N/A	N/A	BUENO	ALUMINIO	ACTA DE CABLEO	31/12/2013	3500.00	NO TIENE RESGUARDANTE
SAX SOPRANO - MSBA-AF-500-784-2013	5130100028	MSBA-AF-500-784-2013	SILVER TONE	N/A	N/A	BUENO	ALUMINIO	ACTA DE CABLEO	31/12/2013	3500.00	NO TIENE RESGUARDANTE
SAX SOPRANO - MSBA-AF-500-785-2010	5130100023	MSBA-AF-500-785-2010	N/A	N/A	N/A	BUENO	ALUMINIO	ACTA DE CABLEO	31/12/2013	3500.00	NO TIENE RESGUARDANTE

EQUIPO DE COMPUTO Y DE TECNOLOGIAS DE LA INFORMACION											
EQUIPO DE COMPUTO Y DE TECNOLOGIAS DE LA INFORMACION											
HP Pavilion 14-1014LA	5150100001	NINGUNO	SP	XX	D002	BUENO	EQUIPO DE COMPUTO Y DE TECNOLOGIAS DE LA INFORMACION	FACTURA	FACTURA-POSE/19622308	13500.01	NO TIENE RESGUARDANTE
IMPRESORA HP DESKJET INK ADVANTAGE 1015 N1M SERIE CN51N182R1	5160100002	NINGUNO	HP DESKJET ADVANTAGE 1015	HP DESKJET ADVANTAGE 1015	CN51N182R1	BUENO	IMPRESORA HP DESKJET INK ADVANTAGE 1015 N1M SERIE CN51N182R1	FACTURA	A 738	1510.00	NO TIENE RESGUARDANTE
EQUIPO DE AIRE ACONDICIONADO	5160100003	NINGUNO	SIN DATOS	SIN DATOS	SIN DATOS	BUENO		FACTURA	FACTURA-A890	14403.19	NO TIENE RESGUARDANTE
LAPTOP PORTATIL	5150100006	NINGUNO	SIN DATOS	SIN DATOS	SIN DATOS	BUENO		FACTURA	FACTURA-A897	16208.99	NO TIENE RESGUARDANTE
LAPTOP PORTATIL	5150100007	NINGUNO	SIN DATOS	SIN DATOS	SIN DATOS	BUENO		FACTURA	FACTURA-A897	16208.99	NO TIENE RESGUARDANTE
COMPUTADORA	5160100008	NINGUNO	SIN DATOS	SIN DATOS	SIN DATOS	BUENO		FACTURA	FACTURA-A897	16800.04	NO TIENE RESGUARDANTE
IMPRESORA EPSON L555	5150100011	NINGUNO	EPSON	L555	SIN DATOS	REGULAR	IMPRESORA	IMPRESORA	28-12-2016	3579.95	NO TIENE RESGUARDANTE
IMPRESORA EPSON L555	5150100014	NINGUNO	EPSON	L555	5150100014	REGULAR	IMPRESORA	IMPRESORA	28-12-2016	1780.87	NO TIENE RESGUARDANTE

MOBILIARIO Y EQUIPO EDUCACIONAL Y RECREATIVO											
CAMARAS FOTOGRAFICAS											
CAMARA FOTOGRAFICA SONY	5230100005	NINGUNO	SIN DATOS	SIN DATOS	SIN DATOS	BUENO		FACTURA	SERIE 387.46597	2208.00	NO TIENE RESGUARDANTE

OTRO MOBILIARIO Y EQUIPO EDUCACIONAL Y RECREATIVO											
EQUIPO DE EDUCACION Y RECREATIVIDAD											
BAFLES BAJOS 2X18 PROFESIONAL 1000W RMA	5290200001	NINGUNO	BAFLES BAJOS 2X18 PROFESIONAL	1000W RMA	1000W RMA	BUENO		FACTURA	CFDY D460	4400.00	NO TIENE RESGUARDANTE
BAFLES BAJOS 2X18 PROFESIONAL 1000W RMA	5290200002	NINGUNO	BAFLES BAJOS 2X18 PROFESIONAL	1000W RMA	1000W RMA	BUENO		FACTURA	CFDY D460	4400.00	NO TIENE RESGUARDANTE
BAFLE CONERT DOBLE 16 PROFESIONAL SOUND	5290200003	NINGUNO	SOUND	BAFLE CONERT DOBLE 16 PROFESIONAL	SIN	BUENO		FACTURA	CFDI D460	2150.00	NO TIENE RESGUARDANTE
BAFLE CONERT DOBLE 15 PROFESIONAL SOUND	5290300004	NINGUNO	BAFLE CONERT DOBLE 15 PROFESIONAL SOUND	DOBLE 15 PROFESIONAL SOUND	SIN	BUENO		FACTURA	CFDY D460	2350.00	NO TIENE RESGUARDANTE
CROSSOVER PROF. 3 VAS ESTEREO CR-234XL	5290200005	NINGUNO	ESTEREO CR-234XL	ESTEREO CR-234XL	SIN	BUENO		FACTURA	CFDI D460	1220.00	NO TIENE RESGUARDANTE
MICROFONO DE ESCRITORIO	5290200006	NINGUNO	MICROFONO DE ESCRITORIO	SIN	SIN	BUENO		FACTURA	CFDI D460	430.00	NO TIENE RESGUARDANTE

EQUIPO E INSTRUMENTAL MEDICO Y DE LABORATORIO											
INSTRUMENTAL MEDICO Y DE LABORATORIO											
REFACCIONES Y ACCESORIOS MAYORES DE INSTRUMENTAL MEDICO Y DE LABORATORIO											
MASAJEADOR	5320300001	NINGUNO	XX	XX	60	BUENO	MASAJEADOR	FACTURA	FOLIO 0397.0301	690.00	NO TIENE RESGUARDANTE

VEHICULOS Y EQUIPO DE TRANSPORTE											
VEHICULOS Y EQUIPO TERRESTRE											
VEHICULOS Y EQUIPO DE PASAJEROS											
VEHICULO FORD N1M SERIE: 1F7ZP6K3XWKC17766, AÑO 1998	5410100018	NINGUNO	1998	1F7ZP6K3XWKC17766	1F7ZP6K3XWKC17766	BUENO	VEHICULO FORD N1M SERIE: 1F7ZP6K3XWKC17766, AÑO 1998	FACTURA	2244	5000.00	NO TIENE RESGUARDANTE
VEHICULO NISSAN PICK UP CAMIONET NO. DE SERIE: 1N6SD1S2PC384801	5410100019	NINGUNO	PICK UP	1N6SD1S2PC384801	1N6SD1S2PC384801	BUENO	VEHICULO NISSAN PICK UP CAMIONET NO. DE SERIE: 1N6SD1S2PC384801	FACTURA	PROBADO 04/05/200824	5000.00	NO TIENE RESGUARDANTE
CAMION MARCA NISSAN MODELO 2016 NP 300 DOBLE CABINA 3.0L COLOR AZUL CLAVE VEHICULAR 187492-MOTOR NO. 3N66D330012501-CON	5410100020	NINGUNO	SIN DATOS	SIN DATOS	SIN DATOS	BUENO		FACTURA	CFDI	285000.00	NO TIENE RESGUARDANTE

MAQUINARIA Y EQUIPO INDUSTRIAL											
MAQUINARIA Y EQUIPO INDUSTRIAL											
MAQUINA PARA SOLDAR M250L SERIE B231751K14	560100002	NINGUNO	M250L	M250L	SERIE B231751K14	BUENO	MAQUINA PARA SOLDAR M250L SERIE B231751K14	FACTURA	FACTURA-S03-6598	16027.22	NO TIENE RESGUARDANTE
PODADORA 21 PULG. RECOLECTORA	5620100004	NINGUNO	SIN DATOS	SIN DATOS	SIN DATOS	BUENO	PODADORA CHE SEUTB CARBURA MANTENIMIENTO DE LAS CANGCHAS	FACTURA	FACTURA-1043.477	7000.00	NO TIENE RESGUARDANTE

SISTEMAS DE AIRE ACONDICIONADO, CALEFACCION Y DE REFRIGERACION INDUSTRIAL Y COMERCIAL											
SISTEMAS DE AIRE ACONDICIONADO, CALEFACCION Y DE REFRIGERACION INDUSTRIAL Y COMERCIAL											
AIRE ACONDICIONADO 2 TONL. HIWALL	5640100001	NINGUNO	HIWALL	HIWALL	MSB-124-04F-2015	BUENO	AIRE ACONDICIONADO 2 TONL. HIWALL	FACTURA	FACTURA-A-903	14408.19	NO TIENE RESGUARDANTE



MUNICIPIO DE SAN BLAS ATEMPA DISTRITO DE TEHUANTEPEC, OAX
 INVENTARIO DE BIENES INMUEBLES AL 30 DE SEPTIEMBRE DE 2017

TIPO DE BIEN	NUMERO DE INVENTARIO ANTERIOR	NUMERO DE INVENTARIO POSTERIOR	UBICACION	UTILIDAD O USO	ENAJENANTE	ESTADO FISICO	OBSERVACIONES	DOCUMENTO	VALOR REGISTRADO	NUMERO DEL REGISTRO	RESGUARDANTE
TERRENO UBICADO EN LA COLONIA EX COMASUPO	01020000001	NINGUNO	TERRENO UBICADO EN LA COLONIA EX COMASUPO	ACTIVO	C	BUENO	TERRENO UBICADO EN LA COLONIA EX COMASUPO	RECIBO EGRESO INVENTARIA. N.º 028	30000.00	2017-2018	NO TIENE RESGUARDANTE
TERRENO RURAL EN LA COL. COMASUPO	01020000002	NINGUNO	colonia comasupo	activo municipal	sin dato	BUENO	TERRENO RURAL EN LA COL. COMASUPO	ESCRITURA COMPRA VENTA	70000.00		NO TIENE RESGUARDANTE
TERRENO EN FUENTE MADERA	01020000003	NINGUNO	AGENCIA MUNICIPAL FUENTE MADERA	CONSTRUCCION DE UNIDAD DEPORTIVA DE Béisbol	C. SEBASTIAN ARAGON ACEVEDO	BUENO	TERRENO RURAL EN FUENTE MADERA	ESCRITURA DE COMPRAVENTA	150000.00		NO TIENE RESGUARDANTE
TERRENO	01020000004	NINGUNO	SAN BLAS ATEMPA	ACTIVO	SIN DATO	BUENO	TERRENO RURAL	ESCRITURA COMPRA VENTA	100000.00		NO TIENE RESGUARDANTE
TERRENO EN LA AGENCIA FUENTE MADERA AL NORTE 25MTS. AL SUR 25MTS. AL ORIENTE 25MTS. AL PONIENTE 25MTS.	01020000005	NINGUNO	agencia fuente madera	construccion de unidades deportivas	E. MARGARITO RAMIREZ JIRENEZ	BUENO	TERRENO EN LA AGENCIA FUENTE MADERA AL NORTE 25MTS. AL SUR 25MTS. AL ORIENTE 25MTS. AL PONIENTE 25MTS.	TITULO DE PROPIEDAD	100000.00		NO TIENE RESGUARDANTE
SITIO SOLAR	01020000007	NINGUNO	SAN BLAS ATEMPA	CONSTRUCCION	ROBERTO RAMIREZ JIRENEZ	BUENO	SITIO SOLAR	CONTRATO DE COMPRAVENTA	100000.00		NO TIENE RESGUARDANTE
EDIFICIOS NO RESIDENCIALES											
EDIFICACION DE INMUEBLES COMERCIALES, INSTITUCIONALES Y DE SERVICIOS, EXCEPTO SU ADMINISTRACION Y SUPERVISION											
EDIFICACIONES COMERCIALES, INSTITUCIONALES Y DE SERVICIOS											
OFICINAS											
INFRAESTRUCTURA DEPORTIVA	03020110001		SAN BLAS ATEMPA	unidad deportiva	municipio	BUENO		ACTA DE ENTREGA RECEPCION	992000.00		NO TIENE RESGUARDANTE
UNIDAD DEPORTIVA EN SANTA ROSA DE LIMA	03020110002		LOCALIDAD DE SANTA ROSA DE LIMA	unidad deportiva	municipio	BUENO		ACTA DE ENTREGA RECEPCION	2500000.00		NO TIENE RESGUARDANTE
PLANTA DE TRATAMIENTO DE AGUAS RESIDUALES	03020110003	MSA-OPF/SM/14/01/2013	san rosa	tratamiento de aguas residuales	municipio	BUENO	REABASTECIMIENTO DE PLANTA DE TRATAMIENTO DE AGUAS RESIDUALES UBICADA EN LA LOCALIDAD DE SANTA ROSA	ACTA DE ENTREGA RECEPCION	543002.40		NO TIENE RESGUARDANTE
UNIDAD DEPORTIVA EN SAN BLAS ATEMPA	03020110004		SAN BLAS ATEMPA	unidad deportiva	municipio	BUENO		ACTA DE ENTREGA RECEPCION	2500000.00		NO TIENE RESGUARDANTE
UNIDAD DEPORTIVA EN FUENTE MADERA	03020110005		localidad fuente madera	unidad deportiva	municipio	BUENO		ACTA DE ENTREGA RECEPCION	2500000.00		NO TIENE RESGUARDANTE
UNIDAD DEPORTIVA EN MONTE GRANDE	03020110006		LOCALIDAD MONTE GRANDE	unidad deportiva	municipio	BUENO		ACTA DE ENTREGA RECEPCION	2000000.00		NO TIENE RESGUARDANTE
UNIDAD DEPORTIVA EN TIERRA BLANCA	03020110007		localidad tierra blanca	unidad deportiva	municipio	BUENO		ACTA DE ENTREGA RECEPCION	2300000.00		NO TIENE RESGUARDANTE
UNIDAD DEPORTIVA EN RANCHO LLANO SUR	03020110008		localidad rancho llano sur	unidad deportiva	municipio	BUENO		ACTA DE ENTREGA RECEPCION	2500000.00		NO TIENE RESGUARDANTE
UNIDAD DEPORTIVA EN RANCHO LLANO NORTE	03020110009		LOCALIDAD RANCHO LLANO NORTE	unidad deportiva	municipio	BUENO		ACTA DE ENTREGA RECEPCION	2000000.00		NO TIENE RESGUARDANTE
UNIDAD DEPORTIVA EN SAN BLAS ATEMPA COLOSIO	03020110010		LOCALIDAD SAN BLAS ATEMPA COLOSIO	unidad deportiva	municipio	BUENO		ACTA DE ENTREGA RECEPCION	2300000.00		NO TIENE RESGUARDANTE
PALACIO MUNICIPAL											
OFICINAS DE MUNICIPAL	03020110011	SM	FRANCISCO DE MIRANDA SAN BLAS ATEMPA	oficinas municipales	municipio	BUENO	PALACIO MUNICIPAL SAN BLAS ATEMPA	ACTA DE ENTREGA RECEPCION	2497000.00		NO TIENE RESGUARDANTE
COMASUPO	03020110012	SM	carretera a san blas comasupo	oficinas del ayuntamiento municipal	municipio	BUENO	OFICINAS DEL DIF MUNICIPAL	ACTA DE CABLEDO	2600994.74		NO TIENE RESGUARDANTE
OFICINAS DE LA AGENCIA MUNICIPAL DE SANTA ROSA	03020110013	SM	cabecera del pueblo	servicio	municipio	BUENO	OFICINAS DE LA AGENCIA MUNICIPAL	ACTA DE CABLEDO	7500000.00		NO TIENE RESGUARDANTE
OFICINAS DE LA AGENCIA MUNICIPAL DE FUENTE MADERA	03020110014	SM	cabecera municipal, agencia municipal	oficinas	municipio	BUENO	OFICINAS DE LA AGENCIA MUNICIPAL	ACTA DE CABLEDO	4000000.00		NO TIENE RESGUARDANTE
OFICINAS DE LA AGENCIA MUNICIPAL DE FUENTE MADERA	03020110015	SM	cabecera municipal, agencia municipal	oficinas	municipio	BUENO	OFICINAS DE LA AGENCIA MUNICIPAL DE FUENTE MADERA	ACTA DE CABLEDO	3000000.00		NO TIENE RESGUARDANTE
OFICINAS DE LA AGENCIA MUNICIPAL DE RANCHO LLANO	03020110016	SM	cabecera municipal, agencia municipal de rancho llano	oficinas	municipio	BUENO	OFICINAS DE LA AGENCIA MUNICIPAL DE RANCHO LLANO	ACTA DE CABLEDO	9000000.00		NO TIENE RESGUARDANTE

OFICINAS DE LA AGENCIA MUNICIPAL DE MONTE GRANDE	05020110017	S/N	OFICINAS	N/A	BUENO	OFICINAS DE LA AGENCIA MUNICIPAL DE MONTE GRANDE	ACTA DE CABILDO	S/N	900000.00	NO TIENE RESGUARDANTE
OFICINAS DE LA AGENCIA MUNICIPAL TIERRA BLANCA	03020110218	S/N	OFICINAS	N/A	BUENO	OFICINAS DE LA AGENCIA MUNICIPAL TIERRA BLANCA	ACTA DE CABILDO	S/N	900000.00	NO TIENE RESGUARDANTE
EDIFICACIONES EDUCATIVAS Y CULTURALES										
AUDITORIOS										
AUDITORIO MUNICIPAL (SALÓN)	02020201001	S/N	AUDITORIO	N/A	BUENO	AUDITORIO MUNICIPAL (SALÓN)	ACTA DE CABILDO	S/N	2500000.00	NO TIENE RESGUARDANTE
EDIFICACIONES DE RECREACIÓN Y ESPARCIMIENTO										
INSTALACIONES DEPORTIVAS Y RECREATIVAS, AREAS VERDES, CANCHAS DEPORTIVAS, CENTROS SOCIALES										
PARQUE MUNICIPAL										
DEPORTIVO SAN BLAS COLOSIO	03020302002	S/N	DEPORTIVO	N/A	BUENO	PARQUE DEL PALACIO MUNICIPAL	ACTA DE CABILDO	S/N	5000000.00	NO TIENE RESGUARDANTE
DEPORTIVO SANTA ROSA	03020302003	S/N	DEPORTIVO	N/A	BUENO	DEPORTIVO SAN BLAS COLOSIO	ACTA DE CABILDO	S/N	2000000.00	NO TIENE RESGUARDANTE
CANCHAS UNO Y DOS DE FUTBOL EN LA LOCALIDAD DE SAN BLAS ATEMPA	03020302004	OBRA RE234022	CANCHAS	OBRA PUBLICA	BUENO	CANCHAS UNO Y DOS DE FUTBOL EN LA LOCALIDAD DE SAN BLAS ATEMPA (2015-2016)	ACTA DE ENTREGA RECEPCION	S/N	3000000.00	NO TIENE RESGUARDANTE
OTRAS EDIFICACIONES NO RESIDENCIALES										
MODULOS Y CASETAS DE VIGILANCIA										
CUARTEL MUNICIPAL	04020400001	S/N		N/A	BUENO	CUARTEL MUNICIPAL	ACTA DE CABILDO	S/N	4500000.00	NO TIENE RESGUARDANTE
OTRAS										
POZO 2	03020607001	S/N	POZO	N/A	BUENO	POZO	ACTA DE CABILDO	S/N	1500000.00	NO TIENE RESGUARDANTE
POZO 4	03020607002	S/N	POZO	N/A	BUENO	POZO 4	ACTA DE CABILDO	S/N	1000000.00	NO TIENE RESGUARDANTE
POZO 3	03020607003	S/N	POZO	N/A	BUENO	POZO 3	ACTA DE CABILDO	S/N	1000000.00	NO TIENE RESGUARDANTE

PRESENCIA
 AUGUSTO ACEVEDO OSORIO
 PRESIDENTE MUNICIPAL
 Mpio. San Blas Atempa
 Dto. Tehuacanpec Oax.
 2017-2018

SINDICATURA
 NOELI HERNANDEZ RITO
 ENFENCO MUNICIPAL
 Mpio. San Blas Atempa
 Dto. Tehuacanpec Oax.
 2017-2018

REGIDOR DE HACIENDA
 MILENIA TOLEDO BERNIC
 REGIDOR DE HACIENDA
 Mpio. San Blas Atempa
 Dto. Tehuacanpec Oax.
 2017-2018

SECRETARÍA MUNICIPAL
 FABIOLA CARRERA CRISPIN
 SECRETARÍA MUNICIPAL
 Mpio. San Blas Atempa
 Dto. Tehuacanpec Oax.
 2017-2018

Imprimir

MUNICIPIO DE SAN BLAS ATEMPA DISTRITO DE TEHUANTEPEC, OAX.
RELACION DE BIENES QUE COMPONEN EL PATRIMONIO MUNICIPAL
MUEBLES E INMUEBLES

CODIGO	DESCRIPCION DEL BIEN	VALOR EN LIBROS
5110100277	SILLAS APILABLES	464.00
5110100278	SILLAS APILABLES	464.00
5110100279	SILLAS APILABLES	464.00
5110100280	SILLAS APILABLES	464.00
5110100281	SILLAS APILABLES	464.00
5110100282	SILLAS APILABLES	464.00
5110100283	SILLAS APILABLES	464.00
5110100284	SILLAS APILABLES	464.00
5110100285	SILLAS APILABLES	464.00
5110100286	SILLAS APILABLES	464.00
5110100287	SILLAS APILABLES	464.00
5110100288	SILLAS APILABLES	464.00
5110100289	SILLAS APILABLES	464.00
5110100290	SILLAS APILABLES	464.00
5110100291	SILLAS APILABLES	464.00
5110100292	SILLAS APILABLES	464.00
5110100293	SILLAS APILABLES	464.00
5110100294	SILLAS APILABLES	464.00
5110100295	SILLAS APILABLES	464.00
5110100296	SILLAS APILABLES	464.00
5110100297	SILLAS APILABLES	464.00
5110100298	SILLAS APILABLES	464.00
5110100299	SILLAS APILABLES	464.00
5110100300	SILLAS APILABLES	464.00
5110100301	SILLAS APILABLES	464.00
5110100302	SILLAS APILABLES	464.00
5110100303	SILLAS APILABLES	464.00
5110100304	SILLAS APILABLES	464.00
5110100305	SILLAS APILABLES	464.00
5110100306	SILLAS APILABLES	464.00
5110100307	SILLAS APILABLES	464.00
5110100308	SILLAS APILABLES	464.00
5110100309	SILLAS APILABLES	464.00
5110100310	SILLAS APILABLES	464.00
5110100311	SILLAS APILABLES	464.00
5110100312	SILLONES EJECUTIVOS	1,200.00
5110100313	SILLONES EJECUTIVOS	1,200.00
5110100314	SILLONES EJECUTIVOS	1,200.00
5110100315	SILLONES EJECUTIVOS	1,200.00
5110100316	SILLAS PLEGABLES	258.00
5110100317	SILLAS PLEGABLES	258.00
5110100318	SILLAS PLEGABLES	258.00
5110100319	SILLAS PLEGABLES	258.00
5110100320	SILLAS PLEGABLES	258.00
5110100321	SILLAS PLEGABLES	258.00
5110100322	SILLAS PLEGABLES	258.00
5110100323	SILLAS PLEGABLES	258.00
5110100324	SILLAS PLEGABLES	258.00
5110100325	SILLAS PLEGABLES	258.00
5110100326	SILLAS PLEGABLES	258.00
5110100327	SILLAS PLEGABLES	258.00
5110100328	SILLAS PLEGABLES	258.00
5110100329	SILLAS PLEGABLES	258.00
5110100330	SILLAS PLEGABLES	258.00
5110100331	SILLAS PLEGABLES	258.00



REGIDURIA
DE HACIENDA
 Mtro. San Blas Atempa
 Oficio Tehuantepec, Oax.
 2017 - 2018



SINDICATURA
MUNICIPAL
 Mtro. San Blas Atempa
 Oficio Tehuantepec, Oax.
 2017 - 2018



PRESIDENCIA
MUNICIPAL
 Mtro. San Blas Atempa
 Oficio Tehuantepec, Oax.
 2017 - 2018



TESORERIA
MUNICIPAL
 Mtro. San Blas Atempa
 Oficio Tehuantepec, Oax.
 2017 - 2018

5110100391	SILLAS PLEGABLES	256.00
5110100392	SILLAS PLEGABLES	256.00
5110100393	SILLAS PLEGABLES	256.00
5110100394	SILLAS PLEGABLES	256.00
5110100395	SILLAS PLEGABLES	256.00
5110100396	SILLAS PLEGABLES	256.00
5110100397	SILLAS PLEGABLES	256.00
5110100398	SILLAS PLEGABLES	256.00
5110100399	SILLAS PLEGABLES	256.00
5110100400	SILLAS PLEGABLES	256.00
5110100401	SILLAS PLEGABLES	256.00
5110100402	SILLAS PLEGABLES	256.00
5110100403	SILLAS PLEGABLES	256.00
5110100404	SILLAS PLEGABLES	256.00
5110100405	SILLAS PLEGABLES	256.00
5110100406	GABINETE	3,500.00
5110100407	MATE BROTHER	3,500.00
5110100408	ESCRITORIO HENRY	2,000.00
5110100409	ESCRITORIO HENRY	1,477.00
5110100410	ESCRITORIO HENRY	1,477.00
5110100411	ESCRITORIO HENRY	1,477.00
5110100412	ESCRITORIO HENRY	1,477.00
5110100413	ESCRITORIO HENRY	1,477.00
5110100414	ESCRITORIO HENRY	1,477.00
5110100415	ESCRITORIO HENRY	1,477.00
5110100416	ESCRITORIO HENRY	1,477.00
5110100417	ESCRITORIO ESTUJANTIL	1,477.00
5110100418	IMPRESORA HP LASER A3770W	798.50
5130100001	BASE PARA TAROLA - MSBA-AF-500-697-2010	6,988.00
5130100002	ATRIPL PARA TROMPETA - MSBA-AF-500-598-2010	2,200.00
5130100003	ATRIPL PARA SOLFEO - MSBA-AF-500-699-2010	2,200.00
5130100004	ATRIPL PARA SOLFEO - MSBA-AF-500-700-2010	2,200.00
5130100005	ATRIPL PARA SOLFEO - MSBA-AF-500-701-2010	2,200.00
5130100006	ATRIPL PARA SOLFEO - MSBA-AF-500-702-2010	2,200.00
5130100007	ATRIPL PARA SOLFEO - MSBA-AF-500-703-2010	2,200.00
5130100008	BASE PARA TROMPETA - MSBA-AF-500-705-2010	2,200.00
5130100009	BASE PARA TROMBON - MSBA-AF-500-706-2010	2,200.00
5130100010	BASE PARA CLARINETE - MSBA-AF-500-707-2010	2,200.00
5130100011	ATRIPL PARA SAXOFON TENOR - MSBA-AF-500-708-2010	2,200.00
5130100012	CLARINETE - MSBA-AF-500-709-2010	2,200.00
5130100013	CLARINETE - MSBA-AF-500-710-2010	2,200.00
5130100014	CLARINETE - MSBA-AF-500-711-2010	2,200.00
5130100015	CLARINETE - MSBA-AF-500-712-2010	2,200.00
5130100016	SAXOFON ALTO - MSBA-AF-500-713-2010	2,200.00
5130100017	TROMBON DE VAPO SIN BOQUILLA - MSBA-AF-500-715-2010	2,200.00
5130100018	SAXOPON - MSBA-AF-500-717-2010	2,200.00
5130100019	SAXOPON - MSBA-AF-500-718-2010	2,200.00
5130100020	SAXOPON BARTONO - MSBA-AF-500-719-2010	2,200.00
5130100021	PLATILLO - MSBA-AF-500-720-2010	2,200.00
5130100022	TROMBON DE EMBUDO - MSBA-AF-500-721-2010	2,200.00
5130100023	TROMBON DE EMBUDO - MSBA-AF-500-722-2010	2,200.00
5130100024	BOMBO CON BASE - MSBA-AF-500-723-2010	2,200.00
5130100025	TAROLA - MSBA-AF-500-724-2010	2,200.00
5130100026	TROMPETA - MSBA-AF-500-725-2013	3,500.00
5130100027	TROMPETA - MSBA-AF-500-726-2013	3,500.00
5130100028	SAX SOPRANO - MSBA-AF-500-729-2013	3,500.00
5130100029	SAX SOPRANO - MSBA-AF-500-730-2010	3,500.00
5130100030	HP PAULION 14-P01-ALA	3,500.00
5150100001	IMPRESORA HP DESKJET INK ADVANTAGE 1078 MM. SERIE CM57N1802R.	3,500.00
5150100002	EQUIPO DE AIRE ACONDICIONADO	13,598.01
5150100003	LAFTOP PORTATA	1,570.00
		14,405.19
		16,393.98

 **PRESIDENCIA MUNICIPAL**
Municipalidad de San Blas Atlixco
Atlixco, Tlaxcala, México
2017-2018

 **SINDICATURA MUNICIPAL**
Municipalidad de San Blas Atlixco
Atlixco, Tlaxcala, México
2017-2018

 **TESORERIA MUNICIPAL**
Municipalidad de San Blas Atlixco
Atlixco, Tlaxcala, México
2017-2018

0302010015	OFICINAS DE LA AGENCIA MUNICIPAL DE PUENTE WADERA	900,000.00
03020110016	OFICINAS DE LA AGENCIA MUNICIPAL DE SAATCHO LLANO	900,000.00
03020110017	OFICINAS DE LA AGENCIA MUNICIPAL DE MONTE GRANDE	900,000.00
03020110018	OFICINAS DE LA AGENCIA MUNICIPAL TIERRA BLANCA	900,000.00
03020200017	AUDITORIO MUNICIPAL (SALÓN)	2,500,000.00
03020300207	PARRAJE MUNICIPAL	5,000,000.00
03020302002	DEPORTIVO SAN BLAS DOLOSIO	2,000,000.00
03020302003	DEPORTIVO SAN BLAS ROSA	2,000,000.00
03020302004	CANCHAS UNO Y DOS DE FUTBOL EN LA LOCALIDAD DE SAN BLAS ATEMPÁ	300,000.00
03020400001	CUARTEL MUNICIPAL	3,000,000.00
350206067001	POZO 2	4,500,000.00
03020607002	POZO 4	1,500,000.00
03020607003	POZO 6	1,500,000.00
03020607003		1,000,000.00

PRESIDENCIA
AUGUSTO ACEVEDO OSPINO
 PRESIDENTE MUNICIPAL
 Mpio. San Blas Atempa
 Ota. Tehuamapala, Oax.
 2017-2018



SINDICATURA MUNICIPAL
ROEL HERNANDEZ RIVERO
 SINDICO MUNICIPAL
 Mpio. San Blas Atempa
 Ota. Tehuamapala, Oax.
 2017-2018



Imprimir

REGISTRO DE NACIMIENTOS
CLELIA TOBIAS BERNAL
 REGIDOR DE NACIMIENTOS
 Mpio. San Blas Atempa
 Ota. Tehuamapala, Oax.
 2017 - 2018



TESTAMENTO MUNICIPAL
JOSE CRISPIN
 REGIDOR MUNICIPAL
 Mpio. San Blas Atempa
 Ota. Tehuamapala, Oax.
 2017-2018



MUNICIPIO DE SAN BLAS ATEMPA DISTRITO DE TEHUANTEPEC, OAX.

RELACION DE BIENES MUEBLES QUE COMPONEN EL PATRIMONIO MUNICIPAL AL 30 DE SEPTIEMBRE DE 2017.

SEPTIEMBRE CERR-180

5000000000	BIENES MUEBLES, INMUEBLES E INTANGIBLES	-594,707.24
5100000000	MOBILIARIO Y EQUIPO DE ADMINISTRACION	159,287.89
5110000000	MUEBLES DE OFICINA Y ESTANTERIA	47,649.89
5110100000	MUEBLES DE OFICINA	47,649.89
5110100277	SILLAS APILABLES	378.86
5110100278	SILLAS APILABLES	378.86
5110100279	SILLAS APILABLES	378.86
5110100280	SILLAS APILABLES	378.86
5110100281	SILLAS APILABLES	378.86
5110100282	SILLAS APILABLES	378.86
5110100283	SILLAS APILABLES	378.86
5110100284	SILLAS APILABLES	378.86
5110100285	SILLAS APILABLES	378.86
5110100286	SILLAS APILABLES	378.86
5110100287	SILLAS APILABLES	378.86
5110100288	SILLAS APILABLES	378.86
5110100289	SILLAS APILABLES	378.86
5110100290	SILLAS APILABLES	378.86
5110100291	SILLAS APILABLES	378.86
5110100292	SILLAS APILABLES	378.86
5110100293	SILLAS APILABLES	378.86
5110100294	SILLAS APILABLES	378.86
5110100295	SILLAS APILABLES	378.86
5110100296	SILLAS APILABLES	378.86
5110100297	SILLAS APILABLES	378.86
5110100298	SILLAS APILABLES	378.86
5110100299	SILLAS APILABLES	378.86
5110100300	SILLAS APILABLES	378.86
5110100301	SILLAS APILABLES	378.86
5110100302	SILLAS APILABLES	378.86
5110100303	SILLAS APILABLES	378.86
5110100304	SILLAS APILABLES	378.86
5110100305	SILLAS APILABLES	378.86
5110100306	SILLAS APILABLES	378.86
5110100307	SILLAS APILABLES	378.86
5110100308	SILLAS APILABLES	378.86
5110100309	SILLAS APILABLES	378.86
5110100310	SILLAS APILABLES	378.86
5110100327	SILLONES EJECUTIVOS	378.86
5110100328	SILLONES EJECUTIVOS	1,036.24
5110100329	SILLONES EJECUTIVOS	1,036.24
5110100330	SILLONES EJECUTIVOS	1,036.24

 SECRETARÍA
 DE HACIENDA
 Mpio. San Blas Atempa
 Dto. Tehuantepec, Oax.
 2017-2018

 SINDICATURA
 MUNICIPAL
 Mpio. San Blas Atempa
 Dto. Tehuantepec, Oax.
 2017-2018

 PRESIDENCIA
 MUNICIPAL
 Mpio. San Blas Atempa
 Dto. Tehuantepec, Oax.
 2017-2018

 TESORERÍA
 MUNICIPAL
 Mpio. San Blas Atempa
 Dto. Tehuantepec, Oax.
 2017-2018

5110100331	SILLONES EJECUTIVOS				1,036.24
5110100375	SILLAS PLEGABLES				212.85
5110100376	SILLAS PLEGABLES				212.85
5110100377	SILLAS PLEGABLES				212.85
5110100378	SILLAS PLEGABLES				212.85
5110100379	SILLAS PLEGABLES				212.85
5110100380	SILLAS PLEGABLES				212.85
5110100381	SILLAS PLEGABLES				212.85
5110100382	SILLAS PLEGABLES				212.85
5110100383	SILLAS PLEGABLES				212.85
5110100384	SILLAS PLEGABLES				212.85
5110100385	SILLAS PLEGABLES				212.85
5110100386	SILLAS PLEGABLES				212.85
5110100387	SILLAS PLEGABLES				212.85
5110100388	SILLAS PLEGABLES				212.85
5110100389	SILLAS PLEGABLES				212.85
5110100390	SILLAS PLEGABLES				212.85
5110100391	SILLAS PLEGABLES				212.85
5110100392	SILLAS PLEGABLES				212.85
5110100393	SILLAS PLEGABLES				212.85
5110100394	SILLAS PLEGABLES				212.85
5110100395	SILLAS PLEGABLES				212.85
5110100396	SILLAS PLEGABLES				212.85
5110100397	SILLAS PLEGABLES				212.85
5110100398	SILLAS PLEGABLES				212.85
5110100399	SILLAS PLEGABLES				212.85
5110100400	SILLAS PLEGABLES				212.85
5110100401	SILLAS PLEGABLES				212.85
5110100402	SILLAS PLEGABLES				212.85
5110100403	SILLAS PLEGABLES				212.85
5110100404	SILLAS PLEGABLES				212.85
5110100405	GABINETE				212.85
5110100406	MULTIF BROTHER				2,943.65
5110100407	ESCRITORIO HENRY				2,225.90
5110100408	ESCRITORIO HENRY				1,218.50
5110100409	ESCRITORIO HENRY				1,218.50
5110100410	ESCRITORIO HENRY				1,218.50
5110100411	ESCRITORIO HENRY				1,218.50
5110100412	ESCRITORIO HENRY				1,218.50
5110100413	ESCRITORIO HENRY				1,218.50
5110100414	ESCRITORIO HENRY				1,218.50
5110100415	ESCRITORIO HENRY				1,218.50
5110100416	ESCRITORIO HENRY				1,218.50
5110100417	ESCRITORIO ESTUDIANTIL				658.35
5110100418	IMPRESORA HP LASER M377DW				6,414.80
5110100419	SILLA GENOVA NEGRA				-19.92

5110100420	SILLA GENOVA NEGRA	-19.92
5110100421	SILLA GENOVA NEGRA	-19.92
5110100422	SILLA GENOVA NEGRA	-19.92
5110100423	SILLA GENOVA NEGRA	-19.92
5110100424	SILLA GENOVA NEGRA	-19.92
5110100425	SILLA GENOVA NEGRA	-19.92
5110100426	SILLA GENOVA NEGRA	-19.92
5110100427	SILLA GENOVA NEGRA	-19.92
5110100428	SILLA GENOVA NEGRA	-19.92
5110100429	SILLA GENOVA NEGRA	-19.92
5110100430	SILLA GENOVA NEGRA	-19.92
5110100431	SILLA GENOVA NEGRA	-19.92
5110100432	SILLA GENOVA NEGRA	-19.92
5110100433	SILLA GENOVA NEGRA	-19.92
5110100434	SILLA GENOVA NEGRA	-19.92
5110100435	SILLA GENOVA NEGRA	-19.92
5110100436	SILLA GENOVA NEGRA	-19.92
5110100437	SILLA GENOVA NEGRA	-19.92
5110100438	SILLA GENOVA NEGRA	-19.92
5110100439	SILLA GENOVA NEGRA	-19.92
5110100440	SILLA GENOVA NEGRA	-19.92
5110100441	SILLA GENOVA NEGRA	-19.92
5110100442	SILLA GENOVA NEGRA	-19.92
5110100443	SILLA GENOVA NEGRA	-19.92
5110100444	SILLA GENOVA NEGRA	-19.92
5110100445	SILLA GENOVA NEGRA	-19.92
5110100446	SILLA GENOVA NEGRA	-19.92
5110100447	SILLA GENOVA NEGRA	-19.92
5110100448	SILLA GENOVA NEGRA	-19.92
5110100449	SILLAS	-19.92
5110100450	SILLAS	-63.32
5110100451	SILLAS	-63.32
5110100452	SILLAS	-63.32
5110100453	SILLAS	-63.32
5110100454	SILLAS	-63.32
5110100455	SILLAS	-63.32
5110100456	SILLAS	-63.32
5110100457	MESA DE 2.44	-63.32
5110100458	SILLA TUBULA	-44.07
5110100459	SILLA TUBULA	-38.76
5130000000	BIENES ARTISTICOS, CULTURALES Y CIENTIFICOS	-38.76
5130100000	OBRAS Y COLECCIONES DE ARTE	87,200.00
5130100001	BASE PARA TAROLA - MSBA-AF-500-697-2010	87,200.00
5130100002	ATRIL PARA TROMPETA - MSBA-AF-500-698-2010	2,200.00
5130100003	ATRIL PARA SOLFEO - MSBA-AF-500-699-2010	2,200.00
5130100004	ATRIL PARA SOLFEO - MSBA-AF-500-700-2010	2,200.00
5130100005	ATRIL PARA SOLFEO - MSBA-AF-500-702-2010	2,200.00

5130100006	ATRIL PARA SOLFEO - MSBA-AF-500-703-2010	2,200.00
5130100007	ATRIL PARA SOLFEO - MSBA-AF-500-704-2010	2,200.00
5130100008	BASE PARA TROMPETA - MSBA-AF-500-705-2010	2,200.00
5130100009	BASE PARA TROMBON - MSBA-AF-500-706-2010	2,200.00
5130100010	BASE PARA CLARINETE - MSBA-AF-500-707-2010	2,200.00
5130100011	ATRIL PARA SAXOFON TENOR - MSBA-AF-500-708-2010	2,200.00
5130100012	CLARINETE - MSBA-AF-500-709-2010	2,200.00
5130100013	CLARINETE - MSBA-AF-500-710-2010	3,500.00
5130100014	CLARINETE - MSBA-AF-500-711-2010	3,500.00
5130100015	CLARINETE - MSBA-AF-500-712-2010	3,500.00
5130100016	SAXOFON ALTO - MSBA-AF-500-713-2010	3,500.00
5130100017	TROMBON DE VARA SIN BOQUILLA - MSBA-AF-500-715-2010	3,500.00
5130100018	SACSOR - MSBA-AF-500-717-2010	3,500.00
5130100019	SACSOR - MSBA-AF-500-718-2010	3,500.00
5130100020	SAXOFON BARTONO - MSBA-AF-500-719-2010	3,500.00
5130100021	PLATILLO - MSBA-AF-500-720-2010	3,500.00
5130100022	TROMBON DE EMBUDO - MSBA-AF-500-721-2010	3,500.00
5130100023	TROMBON DE EMBUDO - MSBA-AF-500-722-2010	3,500.00
5130100024	BOMBO CON BASE - MSBA-AF-500-723-2010	3,500.00
5130100025	TAROLA - MSBA-AF-500-724-2010	3,500.00
5130100026	TROMPETA - MSBA-AF-500-728-2013	3,500.00
5130100027	TROMPETA - MSBA-AF-500-729-2013	3,500.00
5130100028	SAX SOPRANO - MSBA-AF-500-764-2013	3,500.00
5130100029	SAX SOPRANO - MSBA-AF-500-765-2010	3,500.00
5150000000	EQUIPO DE COMPUTO Y DE TECNOLOGIAS DE LA INFORMACION	3,500.00
5150100000	EQUIPO DE COMPUTO Y DE TECNOLOGIAS DE LA INFORMACION	24,438.00
5150100001	HP PAVILION 14-V014LA	24,604.50
5150100002	IMPRESORA HP DESKJET INK ADVANTAGE 1015 NUM SERIE. C951N182R1	1,944.35
5150100003	EQUIPO DE AIRE ACONDICIONADO	479.75
5150100005	LAPTOP PORTATIL	5,602.11
5150100007	LAPTOP PORTATIL	6,338.83
5150100008	COMPUTADORA	6,338.83
5150100013	IMPRESORA EPSON L555	6,455.62
5150100014	IMPRESORA EPSON L555	2,684.99
5150100015	IMPRESORA MULTIFUNCIONAL HP 8601A	1,342.43
5150100016	IMPRESORA MULTIFUNCIONAL PROEXPRESS M4580 SAMSUNG CON NUMERO DE SERIE 07H6B.JFHCM969AY	-1,156.61
5150100017	ALL-IN-ONE	-3,331.68
5150100018	MULTI BROTHER, MFC-6930DWBSP	-666.66
5150100019	MULTIFUN CANON PIGMA G 2100	-388.84
5150100020	LAPTOP HP-15-BS008LA	-155.56
5150100021	IMPRESORA MULTIFUNCIONAL HP2675	-863.06
5150100022	IMPRESORA MULTIFUNCIONAL HP2675	0.00
5150200000	REFACCIONES Y ACCESORIOS MAYORES DE EQUIPO DE COMPUTO	0.00
5150200001	ACCESORIOS	0.00
5200000000	MOBILIARIO Y EQUIPO EDUCACIONAL Y RECREATIVO	-166.50
5210000000	EQUIPOS Y APARATOS AUDIOVISUALES	-166.50
		4,345.96
		-283.26



5620000000	MAQUINARIA Y EQUIPO INDUSTRIAL		18,262.63
5620100000	MAQUINARIA Y EQUIPO INDUSTRIAL		18,262.63
5620100002	MAQUINA PARA SOLDAR MI250L SERIE B2231751K14		12,020.92
5620100004	PODADORA 21 PULG. RECOLECTORA		6,241.71
5630000000	MAQUINARIA Y EQUIPO DE CONSTRUCCION		-1,156,942.50
5630100000	MAQUINARIA Y EQUIPO DE CONSTRUCCION		-1,156,942.50
5630100001	FORD F600-189 , MODELO 1980 TIPO ESTACAS, MOTOR DE 8 CILINDROS, COLOR CANARIO. (VOLTEO)		-495,832.40
5630100002	VOLTEO COLOR ROJO, EN LA CONDICION EN QUE SE ENCUENTRA		-661,110.10
5640000000	SISTEMAS DE AIRE ACONDICIONADO, CALEFACCION Y DE REFRIGERACION INDUSTRIAL Y COMERCIAL		31,313.37
5640100000	SISTEMAS DE AIRE ACONDICIONADO, CALEFACCION Y DE REFRIGERACION INDUSTRIAL Y COMERCIAL		31,313.37
5640100001	AIRE ACONDICIONADO 2 TONL. HIWALL		11,884.33
5640100002	AIRE ACONDICIONADO TIPO MINISPLIT		9,095.00
5640100003	AIRE ACONDICIONADO TIPO MINI SPLIT MARCA MIREGE MODELO CXF12J DE 12,000BTUS.		6,131.25
5640100004	EQUIPO DE AIRE ACONDICIONADO TIPO MINI SPLIT MARCA MIREGE MODELO CXF		5,500.00
5640100005	MINISPLIT MARCA JORK DE 1.5 TONELADA		-560.64
5640100006	MINISPLIT MARCA JORK DE 1.5 TONELADAS MOD.YSLA18FSAADK		-560.64
5640100007	EQUIPO DE AIRE ACONDICIONADO DE UNA TONELADA		-58.64
5640100008	EQUIPO DE AIRE ACONDICIONADO DE UNA TONELADA		-58.64
5640100009	EQUIPO DE AIRE ACONDICIONADO DE UNA TONELADA		-58.65
5650000000	EQUIPO DE COMUNICACION Y TELECOMUNICACION		93,090.42
5650100000	EQUIPOS DE COMUNICACION		93,090.42
5650100022	CELULAR		261.03
5650100032	RADIO PORTÁTIL VHF MCA KENWOOD MOD. TK2402K PERSONAL DE SEGURIDAD SPEI REF- 589.		7,800.10
5650100033	RADIO PORTATIL		3,791.57
5650100034	RADIO PORTATIL		3,791.57
5650100035	RADIO PORTÁTIL VHF MCA KENWOOD MOD. TK2402K		5,084.22
5650100036	RADIO PORTÁTIL VHF MCA KENWOOD MOD. TK2402K		5,084.22
5650100041	RADIO PORTATIL MCA KEMWOOD		4,124.95
5650100042	RADIO PORTATIL MCA KEMWOOD		4,124.95
5650100043	RADIO PORTATIL MCA KEMWOOD		4,124.95
5650100044	RADIO PORTATIL MCA KEMWOOD		4,124.95
5650100045	RADIO KEMWOOD		4,124.95
5650100047	AUDIFONO Y RADIO KEMWOOD TK2000K		18,833.29
5650100048	AUDIFONO Y RADIO KEMWOOD TK2000K		4,419.34
5650100049	AUDIFONO Y RADIO KEMWOOD TK2000K		4,419.34
5650100050	RADIOS PORTÁTILES MCA KENWOOD TK 2000		4,419.34
5650100051	RADIOS PORTÁTILES MCA KENWOOD TK 2000		6,322.20
5650100052	RADIOS PORTÁTILES MCA KENWOOD TK 2000		6,322.20
5670000000	HERRAMIENTAS Y MAQUINAS-HERRAMIENTA		6,322.20
5670100000	HERRAMIENTAS Y MAQUINAS-HERRAMIENTA		10,197.66
5670100006	BOMBA SUMERGIBLE 1HP		10,197.66
5670100009	TALADRO ROTOMARTILLO 1/2 PULG (DE WALT)		3,491.89
5670100010	MOTOSIERRA		1,068.75
5690000000	OTROS EQUIPOS		5,637.02
5690400000	REFACCIONES Y ACCESORIOS MAYORES DE MAQUINARIA, OTROS EQUIPOS Y HERRAMIENTAS, EXCEPTO MAQUINARIA Y EQUIPO DE CONSTRUCCION		0.00
5690400001	COMPACTADORA XL SUPER DUTY		0.00

PRESIDENCIA MUNICIPAL
 Mpio. San Blas Atlixco
 Oax. Tehuacan, Oax.
 2017-2018

PRESIDENCIA MUNICIPAL
 Mpio. San Blas Atlixco
 Oax. Tehuacan, Oax.
 2017-2018

PRESIDENCIA MUNICIPAL
 Mpio. San Blas Atlixco
 Oax. Tehuacan, Oax.
 2017-2018

TESORERIA MUNICIPAL
 Oax. Tehuacan, Oax.
 2017-2018

03020605000	MÓDULOS Y CASETAS DE VIGILANCIA	4,331,250.00
03020605001	CUARTEL MUNICIPAL	4,331,250.00
03020607000	OTRAS	4,331,250.00
03020607001	POZO 2	1,443,750.00
03020607002	POZO 4	1,443,750.00
03020607003	POZO 5	1,443,750.00

PRESENCIA MUNICIPAL
 Mpio. San Blas Atampala
 Olla Tehuantepec, Oax.
 2017-2018

TESORERIA MUNICIPAL
 Mpio. San Blas Atampala
 Olla Tehuantepec, Oax.
 2017-2018

TESORERIA DE HACIENDA
 Mpio. San Blas Atampala
 Olla Tehuantepec, Oax.
 2017-2018

TESORERIA MUNICIPAL
 Mpio. San Blas Atampala
 Olla Tehuantepec, Oax.
 2017-2018

[Handwritten signature]

ANEXOS

9. Relación de Cuentas Bancarias

Relación de Cuentas Bancarias Productivas Específicas.

NORMA para establecer la estructura de información de la relación de las cuentas bancarias productivas específicas que se presentan en la cuenta pública, en las cuales se depositen los recursos federales transferidos.

MUNICIPIO SAN BLAS ATEMPA DISTRITO DE TEHUANTEPEC, ESTADO DE OAXACA. RELACIÓN DE CUENTAS BANCARIAS PRODUCTIVAS ESPECÍFICA PERIODO DEL 01 DE ENERO AL 30 DE SEPTIEMBRE DEL 2017		
Fondo, Programa o Convenio	Datos de la Cuenta Bancaria	
	Institución Bancaria	Número de Cuenta
RG-23/PROVISIONES SALARIALES Y ECONOMICAS FORTALECE	Grupo Financiero Banorte S.A.B de C.V.	0309508977
FORTAMUN D.F/RAMO 33 FONDO IV 2017	Grupo Financiero Banorte S.A.B de C.V.	0487752137
FAIS/ RAMO 33 FONDO III 2017	Grupo Financiero Banorte S.A.B de C.V.	0487752128
RG-23/PROVISIONES SALARIALES Y ECONÓMICAS PROGRAMAS Y PROYECTOS DE INFRAESTRUCTURA PÚBLICA 2017	Grupo Financiero Banorte S.A.B de C.V.	0485736843
RG-23/PROVISIONES SALARIALES Y ECONÓMICAS PROGRAMAS Y PROYECTOS DE INFRAESTRUCTURA PÚBLICA 2017	Grupo Financiero Banorte S.A.B de C.V.	0485738397
RG-23/PROVISIONES SALARIALES Y ECONÓMICAS PROGRAMAS Y PROYECTOS DE INFRAESTRUCTURA PÚBLICA 2017	Grupo Financiero Banorte S.A.B de C.V.	0485740073
RG-23/PROVISIONES SALARIALES Y ECONÓMICAS PROGRAMAS Y PROYECTOS DE INFRAESTRUCTURA PÚBLICA 2017	Grupo Financiero Banorte S.A.B de C.V.	0485742095
R-28/ RECURSOS FEDERALES 2017	Grupo Financiero Banorte S.A.B de C.V.	0488515674
RG23/ FONDO PARA EL FORTALECIMIENTO FINANCIERO	Grupo Financiero Banorte S.A.B de C.V.	0312389578
RG23/ FONDO PARA EL FORTALECIMIENTO FINANCIERO	Grupo Financiero Banorte S.A.B de C.V.	0312378880
RG23/ FONDO PARA EL FORTALECIMIENTO FINANCIERO	Grupo Financiero Banorte S.A.B de C.V.	0312384108
RG-23/PROVISIONES SALARIALES Y ECONOMICAS	Grupo Financiero Banorte S.A.B de C.V.	0324183416
RG-23/PROVISIONES SALARIALES Y ECONOMICAS	Grupo Financiero Banorte S.A.B de C.V.	0324193965
RG-23/PROVISIONES SALARIALES Y ECONOMICAS	Grupo Financiero Banorte S.A.B de C.V.	0324174076
RG-23/PROVISIONES SALARIALES Y ECONOMICAS	Grupo Financiero Banorte S.A.B de C.V.	0324185951
RG-23/PROVISIONES SALARIALES Y ECONOMICAS	Grupo Financiero Banorte S.A.B de C.V.	0324184833
RG-23/PROVISIONES SALARIALES Y ECONOMICAS	Grupo Financiero Banorte S.A.B de C.V.	0324176230
RG-23/PROVISIONES SALARIALES Y ECONOMICAS	Grupo Financiero Banorte S.A.B de C.V.	0324179398

Nota: Solo información de cuentas bancarias del ejercicio fiscal correspondiente.

PRESIDENCIA MUNICIPAL

AUGUSTO ACEVEDO OSORIO
PRESIDENTE MUNICIPAL
Dpto. Tehuantepec, Oax.

2017-2018

SINDICATURA MUNICIPAL

NOEL HERNANDEZ RITO
SINDICO MUNICIPAL
Mpio. San Blas Atempa
Dpto. Tehuantepec, Oax.

2017-2018

REGIDOR DE HACIENDA

CLELIA TOLEDO BERNAL
REGIDOR DE HACIENDA
Dpto. Tehuantepec, Oax.

2017-2018

TESORERIA MUNICIPAL

FABIAN AGUIRRE CRISPIN
TESORERO MUNICIPAL
Mpio. San Blas Atempa
Dpto. Tehuantepec, Oax.

2017-2018

ANEXOS

10. Conciliación Analítica entre los Ingresos Presupuestarios y Contables.

ANEXOS

11. Conciliación Analítica entre los Egresos Presupuestarios y los Gastos Contables

MUNICIPIO DE SAN BLAS ATEMPA DISTRITO DE TEHUANTEPEC, OAX.
 CONCILIACION ENTRE LOS EGRESOS PRESUPUESTARIOS Y CONTABLES
 DEL 01 DE ENERO AL 30 DE SEPTIEMBRE DE 2017

SEPTIEMBRE CERRADO

1. TOTAL DE EGRESOS (PRESUPUESTARIOS)	0.00	36,601,328.45
2. MENOS EGRESOS PRESUPUESTARIOS NO CONTABLES	0.00	29,284,842.86
MOBILIARIO Y EQUIPO DE ADMINISTRACION		
MOBILIARIO Y EQUIPO EDUCACIONAL Y RECREATIVO	27,074.01	0.00
EQUIPO E INSTRUMENTAL MEDICO Y DE LABORATORIO	90,450.00	0.00
VEHICULOS Y EQUIPO DE TRANSPORTE	0.00	0.00
EQUIPO DE DEFENSA Y SEGURIDAD	0.00	0.00
MAQUINARIA, OTROS EQUIPOS Y HERRAMIENTAS	0.00	0.00
ACTIVOS BIOLÓGICOS	21,112.00	0.00
BIENES INMUEBLES	0.00	0.00
ACTIVOS INTANGIBLES	7,896,662.27	0.00
OBRA PUBLICA EN BIENES PROPIOS	0.00	0.00
ACCIONES Y PARTICIPACIONES DE CAPITAL	21,249,544.58	0.00
COMPRA DE TITULOS Y VALORES	0.00	0.00
INVERSIONES EN FIDEICOMISOS, MANDATOS Y OTROS ANALOGOS	0.00	0.00
PROVISIONES PARA CONTINGENCIAS Y OTRAS EROGACIONES ESPECIALES	0.00	0.00
AMORTIZACION DE LA DEUDA PUBLICA	0.00	0.00
ADEUDOS DE EJERCICIOS FISCALES ANTERIORES (ADEFAS)	0.00	0.00
OTROS EGRESOS PRESUPUESTARIOS NO CONTABLES	0.00	0.00
3. MÁS GASTOS CONTABLES NO PRESUPUESTALES	0.00	0.00
ESTIMACIONES, DEPRECIACIONES, DETERIOROS, OBSOLESCENCIA Y AMORTIZACIONES	0.00	649,079.99
PROVISIONES	649,079.99	0.00
DISMINUCION DE INVENTARIOS	0.00	0.00
AUMENTO POR INSUFICIENCIA DE ESTIMACIONES POR PERDIDA O DETERIORO U OBSOLESCENCIA	0.00	0.00
AUMENTO POR INSUFICIENCIA DE PROVISIONES	0.00	0.00
OTROS GASTOS	0.00	0.00
OTROS EGRESOS CONTABLES NO PRESUPUESTARIOS	0.00	0.00
TOTAL DE GASTO CONTABLE (4 = 1 - 2 + 3)	0.00	7,965,565.58

BAJO PROTÉSTA DE DECIR VERDAD DECLARAMOS QUE LOS ESTADOS FINANCIEROS Y SUS NOTAS, SON RAZONABLEMENTE CORRECTOS Y SON RESPONSABILIDAD DEL EMISOR



AUGUSTO ACEVEDO OSORIO
 PRESIDENTE MUNICIPAL
 2017-2018



CELIA TOLEDO BERNAL
 REGIDOR DE HACIENDA
 2017-2018



FABIAN JUDITHA CRISPIN
 TESORERO MUNICIPAL

Imprimir

NOEL HERNANDEZ RITO
 SINDICO MUNICIPAL
 MUNICIPAL
 Mpio. San Blas Atempa
 Dto. Tehuantepec Oax.
 2017-2018

ANEXOS

12. Evaluación al Desempeño

Indicadores

Indicadores de Gestión Municipal
Indicadores de Cumplimiento de Objetivos

Eficiencia en la Administración Municipal

Ramo 28 Participaciones Federales

Ramo 33 Fondo III. Fondo de Aportaciones para la Infraestructura Social Municipal y de las Demarcaciones Territoriales del Distrito Federal (Infraestructura Básica del Sector Salud y Educativo)

Ramo 33 Fondo IV. Fondo de Aportaciones para el Fortalecimiento de los Municipios y de las Demarcaciones Territoriales del Distrito Federal (Seguridad Pública)



MUNICIPIO DE SAN BLAS ATEMPA DISTRITO DE TEHUANTEPEC, OAX.

INDICADORES DE GESTIÓN AL 30 DE SEPTIEMBRE DEL 2017

SEPTIEMBRE CERRADO

INDICADOR	RESULTADO		
	LIQUIDEZ	Activo Circulante	46,358,300.70
	Pasivo Circulante	288,113.14	
			160.90
SOLVENCIA	Pasivo Total	288,113.14	* 100 =
	Activo Total	198,990,741.44	
			0.14
CAPACIDAD FINANCIERA	Ingresos - Gastos	151,976,791.60 - 23,136,284.64	* 100 =
	Ingresos	151,976,791.60	
			84.78
RECAUDACIÓN DE INGRESOS DE GESTIÓN	Ingresos de Gestión	3,332,955.58	* 100 =
	Ingresos	151,976,791.60	
			2.19
EROGACIÓN DEL RAMO GENERAL	Recursos Ejercidos del Ramo General 33	31,566,129.84	* 100 =
	Recursos Recibidos del Ramo General 33	35,479,080.64	
			88.97
INVERSIÓN EN OBRA PÚBLICA DEL RAMO 33	Inversión Obra del Ramo General 33	23,919,566.41	* 100 =
	Recursos Ejercidos del Ramo General 33	31,566,129.84	
			75.78
EROGACIÓN DEL FONDO III	Recursos Ejercidos del Fondo III	24,884,809.66	* 100 =
	Recursos Recibidos del Fondo III	28,599,800.08	
			87.01
INVERSIÓN EN OBRA PÚBLICA DEL FONDO III	Inversión en Obra con Fondo III	23,919,566.41	* 100 =
	Recursos Ejercidos del Fondo III	24,884,809.66	
			96.12
EROGACIÓN DEL FONDO IV	Recursos Ejercidos del Fondo IV	6,681,320.18	* 100 =
	Recursos Recibidos del Fondo IV	6,879,280.56	
			97.12
INVERSIÓN EN OBRA PÚBLICA DEL FONDO IV	Inversión en Obra con Fondo IV	0.00	* 100 =
	Recursos Ejercidos del Fondo IV	6,681,320.18	
			0.00
DEUDA PÚBLICA	Deuda Pública Pagada	0.00	* 100 =
	Deuda Pública Presupuestada	0.00	
			0.00
EJERCICIO DEL PRESUPUESTO	Ejercido	106,594,030.77	* 100 =
	Aprobado	240,839,864.00	
			44.26

AUGUSTO ACEVEDO OSORIO
 PRESIDENTE MUNICIPAL
 Municipio de San Blas Atempa
 Distrito de Tehuantepec, Oax.
 2017-2018

NOEL HERNÁNDEZ RITO
 SINDICO MUNICIPAL

CLELIA TOLEDO BERNAL
 REGIDOR DE HACIENDA
 Municipio de San Blas Atempa
 Distrito de Tehuantepec, Oax.
 2017 - 2018

FABIAN MOLINA CRISPIN
 TESORERO MUNICIPAL
 TESORERIA MUNICIPAL
 Municipio de San Blas Atempa
 Distrito de Tehuantepec, Oax.
 2017-2018



MUNICIPIO DE SAN BLAS ATEMPA DISTRITO DE TEHUANTEPEC, OAX.

INDICADORES DE CUMPLIMIENTO AL 30 DE SEPTIEMBRE DEL 2017

SEPTIEMBRE CERRADO

INDICADOR	RESULTADO			
	Monto Recaudado del Impuesto Predial Expectativa de Cobro	107,738.50 220,000.00	* 100 =	48.97
EFICIENCIA EN LA RECAUDACIÓN DEL IMPUESTO PREDIAL				
EFICIENCIA EN LA RECAUDACIÓN DEL DERECHO DEL AGUA	Monto Recaudado Derecho de Agua Expectativa de Cobro	203,314.00 450,000.00	* 100 =	45.18
EROGACIONES DEL FISM EN AGUA POTABLE	Inversión del FISM en Agua Potable Total Ejercido del FISM	5,915,742.44 24,884,809.66	* 100 =	23.77
EROGACIONES DEL FISM EN ORDENACIÓN DE AGUAS RESIDUALES	Inversión del FISM en Derechos de Aguas Total Ejercido del FISM	8,795,141.85 24,884,809.66	* 100 =	35.34
EROGACIONES DEL FISM EN URBANIZACIÓN	Inversión del FISM en Urbanización Municipal Total Ejercido del FISM	9,208,682.12 24,884,809.66	* 100 =	37.01
EROGACIONES DEL FISM EN ELECTRIFICACIÓN	Inversión del FISM en Electrificación Total Ejercido del FISM	0.00 24,884,809.66	* 100 =	0.00
EROGACIONES DEL FISM EN SALUD	Inversión del FISM en Salud Total Ejercido del FISM	0.00 24,884,809.66	* 100 =	0.00
EROGACIONES DEL FISM EN EDUCACIÓN	Inversión del FISM en Educación Total Ejercido del FISM	0.00 24,884,809.66	* 100 =	0.00
EROGACIONES DEL FISM EN VIVIENDA	Inversión del FISM en Mejoramiento de Vivienda Total Ejercido del FISM	0.00 24,884,809.66	* 100 =	0.00
EROGACIONES DEL FISM EN DEUDA PÚBLICA	Monto Ejercido en Deuda Total Ejercido del FISM	0.00 24,884,809.66	* 100 =	0.00
EROGACIONES DEL FORTAMUN-D.F EN DEUDA PÚBLICA	Monto Ejercido en Deuda Total Ejercido del FORTAMUN-DF	0.00 6,681,320.18	* 100 =	0.00
EROGACIONES DEL FORTAMUN-D.F EN DERECHOS Y APROVECHAMIENTOS EN AGUA	Monto Ejercido en Derechos y Aprovechamiento de Agua Total Ejercido del FORTAMUN-DF	0.00 6,681,320.18	* 100 =	0.00
	Monto Ejercido en Modernización del Sistema de	0.00		

PRESIDENCIA MUNICIPAL
Mpio. San Blas Atempa
Dist. Tehuantepec, Oax.
2017-2018
FMC

SECRETARÍA DE ADMINISTRACIÓN
Mpio. San Blas Atempa
Dist. Tehuantepec, Oax.
2017-2018

SECRETARÍA DE FINANZAS
Mpio. San Blas Atempa
Dist. Tehuantepec, Oax.
2017-2018

SECRETARÍA DE PLANEACIÓN
Mpio. San Blas Atempa
Dist. Tehuantepec, Oax.
2017-2018



MUNICIPIO DE SAN BLAS ATEMPA DISTRITO DE TEHUANTEPEC, OAX.

INDICADORES DE CUMPLIMIENTO AL 30 DE SEPTIEMBRE DEL 2017

EROGACIONES DEL FORTAMUN-D.F EN MODERNIZACIÓN DEL SISTEMA DE RECAUDACIÓN	Recaudación		* 100 =	0.00
	Total Ejercido del FORTAMUN-DF	6,681,320.18		
EROGACIONES DEL FORTAMUN-D.F EN OBRA PÚBLICA INFRAESTRUCTURA	Monto Ejercido en Obra Pública Infraestructura	0.00	* 100 =	0.00
	Total Ejercido del FORTAMUN-DF	6,681,320.18		
EROGACIONES DEL FORTAMUN-D.F EN SEGURIDAD PÚBLICA	Monto Ejercido en Seguridad Pública	3,124,130.00	* 100 =	46.76
	Total Ejercido del FORTAMUN-DF	6,681,320.18		
EROGACIONES DEL FORTAMUN-D.F EN ALUMBRADO PÚBLICO	Monto Ejercido en Alumbrado Público	531,633.00	* 100 =	7.96
	Total Ejercido del FORTAMUN-DF	6,681,320.18		

PRESIDENCIA MUNICIPAL
AUGUSTO ACEVEDO OSORIO
 PRESIDENTE MUNICIPAL

SINDICATURA MUNICIPAL
NOEL HERNANDEZ RITO
 SINDICO MUNICIPAL

REGIDOR DE HACIENDA
CLELIA TOLEDO BERNAL
 REGIDOR DE HACIENDA
 2017-2018

TESORERIA MUNICIPAL
FABIAN MOLINA CRISPIN
 TESORERO MUNICIPAL
TESORERIA MUNICIPAL
 Mpio. San Blas Atempa
 Dto. Tehuantepec, Oax
 2017-2018

MUNICIPIO DE SAN BLAS ATEMPA DISTRITO DE TEHUANTEPEC, OAX.
 INFORME DE CUENTA PÚBLICA MUNICIPAL
 DEL 01 DE JULIO AL 30 DE SEPTIEMBRE DE 2017

SEPTIEMBRE CERRADO

Ramo 28. Participaciones Federales

EFICIENCIA EN LA ADMINISTRACIÓN MUNICIPAL		
NOMBRE DEL INDICADOR	FÓRMULA	RESULTADO
Monto Ejercido en Servicios Personales del Ayuntamiento.	Σ de los Conceptos Ejercidos en Servicios Personales	\$ 1,987,992.00
Porcentaje Ejercido en conceptos de Servicios Personales que favorecen la Administración Municipal	$(\Sigma$ de los Conceptos Ejercidos en Servicios Personales) / (Monto total ejercido del Ramo 28) *100	45.12 %
Monto Ejercido en Materiales Y Suministros	Σ de los Conceptos Ejercidos en Materiales Y Suministros	\$ 723,690.80
Porcentaje Ejercido en conceptos de Materiales Y Suministros que favorecen la Administración Municipal	$(\Sigma$ de los Conceptos Ejercidos en Materiales Y Suministros) / (Monto total ejercido del Ramo 28) *100	16.43 %
Monto Ejercido en Servicios Generales	Σ de los Conceptos Ejercidos en Servicios Generales	\$ 1,285,139.34
Porcentaje Ejercido en conceptos de Servicios Generales que favorecen la Administración Municipal	$(\Sigma$ de los Conceptos Ejercidos en Servicios Generales) / (Monto total ejercido del Ramo 28) *100	29.17 %
Monto Ejercido en Transferencias, Asignaciones, Subsidios Y Otras Ayudas	Σ de los Conceptos Ejercidos en Transferencias, Asignaciones, Subsidios Y Otras Ayudas	\$ 291,565.24
Porcentaje Ejercido en conceptos de Transferencias, Asignaciones, Subsidios Y Otras Ayudas que favorecen la Administración Municipal	$(\Sigma$ de los Conceptos Ejercidos en Transferencias, Asignaciones, Subsidios Y Otras Ayudas) / (Monto total ejercido del Ramo 28) *100	6.62 %
Monto Ejercido en Bienes Muebles, Inmuebles E Intangibles	Σ de los Conceptos Ejercidos en Bienes Muebles, Inmuebles E Intangibles	\$ 117,186.01
Porcentaje Ejercido en conceptos de Bienes Muebles, Inmuebles E Intangibles que favorecen la Administración Municipal	$(\Sigma$ de los Conceptos Ejercidos en Bienes Muebles, Inmuebles E Intangibles) / (Monto total ejercido del Ramo 28) *100	2.66 %
Monto Ejercido en Inversion Publica	Σ de los Conceptos Ejercidos en Inversion Publica	\$ 0.00
Porcentaje Ejercido en conceptos de Inversion Publica que favorecen la Administración Municipal	$(\Sigma$ de los Conceptos Ejercidos en Inversion Publica) / (Monto total ejercido del Ramo 28) *100	0.00 %
Monto Ejercido en Inversiones Financieras Y Otras Provisiones	Σ de los Conceptos Ejercidos en Inversiones Financieras Y Otras Provisiones	\$ 0.00
Porcentaje Ejercido en conceptos de Inversiones Financieras Y Otras Provisiones que favorecen la Administración Municipal	$(\Sigma$ de los Conceptos Ejercidos en Inversiones Financieras Y Otras Provisiones) / (Monto total ejercido del Ramo 28) *100	0.00 %
Monto Ejercido en Deuda Publica	Σ de los Conceptos Ejercidos en Deuda Publica	\$ 0.00
Porcentaje Ejercido en conceptos de Deuda Publica que favorecen la Administración Municipal	$(\Sigma$ de los Conceptos Ejercidos en Deuda Publica) / (Monto total ejercido del Ramo 28) *100	0.00 %
Monto Ejercido en Participaciones Y Aportaciones	Σ de los Conceptos Ejercidos en Participaciones Y Aportaciones	\$ 0.00
Porcentaje Ejercido en conceptos de Participaciones Y Aportaciones que favorecen la Administración Municipal	$(\Sigma$ de los Conceptos Ejercidos en Participaciones Y Aportaciones) / (Monto total ejercido del Ramo 28) *100	0.00 %
Porcentaje del cumplimiento de objetivos establecidos en el Presupuesto de Egresos.	Número de metas cumplidas, establecidas en la MIR al término del ejercicio/ Total de metas programadas en la MIR.	0.00 %

BAJO PROTESTA DE DECIR VERDAD DECLARAMOS QUE LOS ESTADOS FINANCIEROS Y SUS NOTAS, SON RAZONABLEMENTE CORRECTOS Y SON RESPONSABLES DEL EMISOR

PRESIDENCIA MUNICIPAL
 Mpio. San Blas Atempa
 Dto. Tehuantepec, Oax.
 2017-2018

AUGUSTO ACEVEDO OSORIO
 PRESIDENTE MUNICIPAL

NOEL HERNANDEZ RFO
 SINDICO MUNICIPAL

CLELIA TOLEDO BERNAL
 REGIDOR DE HACIENDA

SECRETARÍA DE HACIENDA
FABIAN MOLINA CRISPIN
 TESORERO MUNICIPAL

MUNICIPIO DE SAN BLAS ATEMPA DISTRITO DE TEHUANTEPEC, OAX.
 INFORME DE CUENTA PÚBLICA MUNICIPAL
 DEL 01 DE JULIO AL 30 DE SEPTIEMBRE DE 2017

SEPTIEMBRE CERRADO

Ramo 33 Fondo III. Fondo de Aportaciones para la Infraestructura Social Municipal y de las Demarcaciones Territoriales del Distrito Federal

INFRAESTRUCTURA BÁSICA DEL SECTOR SALUD Y EDUCATIVO	
NOMBRE DEL INDICADOR	FÓRMULA
Monto Ejercido en el rubro de Salud	Σ de los Conceptos Ejercidos en el rubro de Salud
Porcentaje Ejercido en conceptos de Salud que favorecen la salud de la población	$\frac{\text{Monto ejercido en conceptos del rubro de Salud}}{\text{Monto total ejercido del FISM-DF}} \times 100$
	\$ 0.00
	0.00 %
EDUCACIÓN BÁSICA	
NOMBRE DEL INDICADOR	FÓRMULA
Monto Ejercido en conceptos de Infraestructura en rubro de Educación Básica (nivel preescolar, primaria y secundaria)	Σ de los Conceptos Ejercidos en el rubro de Educación Básica. Obras o acciones para educación básica (nivel preescolar, primaria y secundaria)
Porcentaje Ejercido en conceptos de Infraestructura en rubro de Educación Básica (nivel preescolar, primaria y secundaria)	$\frac{\text{Monto ejercido para Educación Básica (nivel preescolar, primaria y secundaria)}}{\text{Monto total ejercido del FISM-DF}} \times 100$
	\$ 0.00
	0.00 %

BAJO PROTESTA DE DECIR VERDAD DECLARAMOS QUE LOS ESTADOS FINANCIEROS Y SUS NOTAS, SON RAZONABLEMENTE CORRECTOS Y SON RESPONSABILIDAD DEL EMISOR.



AUGUSTO ACEVEDO OSORIO
PRESIDENTE MUNICIPAL
2017-2018



NOEL HERNANDEZ RITO
SINDICO MUNICIPAL



CLELIA TOLEDO BERNAL
REGIDOR DE HACIENDA
2017-2018



FABIAN MOLINA CRISPIN
TESORERO MUNICIPAL
2017-2018

Imprimir

MUNICIPIO DE SAN BLAS ATEMPA DISTRITO DE TEHUANTEPEC, OAX.
INFORME DE CUENTA PÚBLICA MUNICIPAL
DEL 01 DE JULIO AL 30 DE SEPTIEMBRE DE 2017

SEPTIEMBRE CERRADO

Ramo 33 Fondo IV. Fondo de Aportaciones para el Fortalecimiento de los Municipios y de las Demarcaciones Territoriales del Distrito Federal

SEGURIDAD PÚBLICA		RESULTADO
NOMBRE DEL INDICADOR	FÓRMULA	
Monto Ejercido en Rubro de Seguridad Pública	Σ de los conceptos ejercidos en Servicios personales de Seguridad Pública, Uniformes, Material de protección, Alumbrado público, Equipamiento, Armamento, Equipo de comunicación, Capacitación y Adiestramiento, Casetas de vigilancia, etc., vinculado con la clasificación funcional de seguridad pública.	\$ 1,025,560.00
Porcentaje Ejercido en conceptos que favorecen la Seguridad Pública	Monto ejercido en conceptos ejercidos en Servicios personales de Seguridad Pública, Uniformes, Material de protección, Alumbrado público, Equipamiento, Armamento, Equipo de comunicación, Capacitación y Adiestramiento, Casetas de vigilancia, etc. / Monto total ejercido del FORTAMUN-DF-100	47.45 %

BAJO PROTESTA DE DECIR VERDAD DECLARAMOS QUE LOS ESTADOS FINANCIEROS Y SUS NOTAS, SON RAZONABLEMENTE CORRECTOS Y SON RESPONSABILIDAD DEL EMISOR

PRINCIPAL MUNICIPAL

AUGUSTO ACEVEDO OSORIO
 PRESIDENTE MUNICIPAL
 2017-2018

PRINCIPAL MUNICIPAL

MOEL HERNANDEZ RITO
 SINDICO MUNICIPAL
 Dto. Tehuantepec, Oax.
 2017-2018

REGIONAL MUNICIPAL

CLELIA TOLEDO BERNAL
 REGIDOR DE HACIENDA
 Mpio. San Blas Atempa
 Dto. Tehuantepec, Oax.
 2017 - 2018

MUNICIPAL

FABIANA OLUNA CRISPIN
 TESORERO MUNICIPAL
 Mpio. San Blas Atempa
 Dto. Tehuantepec, Oax.
 2017-2018

Imprimir

ANEXOS

13. Relación de Obras en Proceso y Terminadas

MUNICIPIO DE SAN BLAS ATEMPA DISTRITO DE TEHUANTEPEC, OAX.
INFORME DE CUENTA PÚBLICA - EJERCICIO FISCAL 2017
RELACION DE OBRAS EN PROCESO DEL 01 DE JULIO AL 30 DE SEPTIEMBRE DEL 2017

SEPTIEMBRE CERRADO												
NO. OBRA	NOMBRE OBRA	DOMICILIO	ZONA DE COBERTURA	RAMO	MODALIDAD	NUM. CONTRATO	NOMBRE DEL CONTRATISTA / PROVEEDOR	IMPORTE APROBADO	IMPORTE PAGADO	AV. FISICO	AV. FINANCIERO	ESTATUS
FFFI003	PAVIMENTACIÓN CON CONCRETO HIDRAULICO EN DIFERENTES CALLES DE LA LOCALIDAD DE MONTE GRANDE	MONTE GRANDE		CONVENIOS FEDERALES	CONITTO	MSBA-ROPIFI124/013/2017	80000008 - CONSTRUCCIONES SOCQUEVA S.A DE C.V.	\$ 10,000,000.00	\$ 5,991,289.26	60%	59.91%	EN PROCESO
FFFI004	PAVIMENTACIÓN CON CONCRETO HIDRAULICO EN EL ACCESO PRINCIPAL A LA LOCALIDAD DE TIERRA BLANCA	TIERRA BLANCA		CONVENIOS FEDERALES	CONITTO	MSBA-ROP-FFI124/005/2017	40000033 - LA DORADA VISIÓN INGENIERIA SA DE CV	\$ 4,700,000.00	\$ 4,166,904.71	86%	86.64%	EN PROCESO
FFFI005	PAVIMENTACIÓN CON CONCRETO HIDRAULICO EN LA CALLE 6 DE ABRIL DE LA LOCALIDAD DE SANTA ROSA	SANTA ROSA DE LIMA		CONVENIOS FEDERALES	CONITTO	MSBAROPFFFI124/005/2017	40000023 - INFRAESTRUCTURAS ESPECIALIZADAS VEROMI SA DE CV	\$ 1,000,000.00	\$ 547,106.65	56%	54.71%	EN PROCESO
FIMS-179	REHABILITACIÓN DEL CAMINO COSECHERO POR SANTA ROSA QUE ATRAVIESA TIERRA BLANCA POR CAJA VIEJA	SAN BLAS ATEMPA		RAMO 33 FONDO III	CONITTO	MSB/FIMS124/179/2017	30000096 - APERTURAS Y CARRETERAS ZAPOPAN SA DE CV	\$ 2,008,908.29	\$ 2,089,908.29	90%	100.00%	EN PROCESO
FIMS160	AMPLIACIÓN DEL COLECTOR DEL DRENAJE SANITARIO DE RANCHO LLANO SUR	SAN BLAS ATEMPA		RAMO 33 FONDO III	CONITTO	MSBA/FIMS124/160/2017	60000042 - ARRENDADORA Y COMERCIALIZADORA DE ANTEQUERA S.A DE C.V.	\$ 1,737,820.46	\$ 1,737,820.46	45%	100.00%	EN PROCESO
FISM-011	AMPLIACIÓN DEL SISTEMA DE DRENAJE SANITARIO EN LA COLONIA COLOSIO LADO PONIENTE EN SAN BLAS ATEMPA	SAN BLAS ATEMPA	SAN BLAS ATEMPA	RAMO 33 FONDO III	CONITTO	MSBA/FISM124/011/2017	60000042 - ARRENDADORA Y COMERCIALIZADORA DE ANTEQUERA S.A DE C.V.	\$ 1,472,126.16	\$ 1,472,126.16	100%	100.00%	CONCLUIDA
FISM-042	PAVIMENTACIÓN CON CONCRETO HIDRAULICO EN EL CALLEJÓN NICOLAS BRAVO PARTE ALTA	CALLEJÓN NICOLAS BRAVO	SAN BLAS ATEMPA	RAMO 33 FONDO III	CONITTO	MSBA/FISM124/042/2017	60000043 - COMERCIALIZADORA DE BIENES Y PRODUCTOS REAL CANTERA S.A. DE C.V.	\$ 502,351.05	\$ 502,351.05	100%	100.00%	CONCLUIDA
FISM-136	REHABILITACIÓN DEL CAMINO VIEJO MONTE GRANDE	MONTE GRANDE	SAN BLAS ATEMPA	RAMO 33 FONDO III	CONITTO	FISM136/2017	60000019 - SERVICIOS AMBIENTALES Y CONSTRUCCIONES XOOHILMA S.A. DE C.V.	\$ 639,850.50	\$ 639,850.50	100%	100.00%	CONCLUIDA
FISM-166	REHABILITACIÓN DEL SISTEMA DE AGUA POTABLE DE LA CALZADA DEL PANTEÓN	SAN BLAS ATEMPA	SAN BLAS ATEMPA CENTRO	RAMO 33 FONDO III	CONITTO	MSBA-FISM-124-166-2017	60000008 - CONSTRUCCIONES SOCQUEVA S.A DE C.V.	\$ 645,303.00	\$ 645,303.00	100%	100.00%	CONCLUIDA
FISM-173	REHABILITACIÓN DEL SISTEMA DE DRENAJE SANITARIO EN LA CALLE MORELOS	SAN BLAS ATEMPA	SAN BLAS ATEMPA	RAMO 33 FONDO III	CONITTO	MSBA/FISM124/173/2017	60000043 - COMERCIALIZADORA DE BIENES Y PRODUCTOS REAL CANTERA S.A. DE C.V.	\$ 1,612,864.50	\$ 1,612,864.50	100%	100.00%	CONCLUIDA
FISM-177	REHABILITACIÓN DEL CAMINO COSECHERO MONTE GRANDE A BRECHA PEMEX	MONTE GRANDE	SAN BLAS ATEMPA	RAMO 33 FONDO III	CONITTO	MSBA-FISM-124-177-2017	40000023 - INFRAESTRUCTURAS ESPECIALIZADAS	\$ 618,063.76	\$ 618,063.76	100%	100.00%	CONCLUIDA



MUNICIPIO DE SAN BLAS ATEMPA DISTRITO DE TEHUANTEPEC, OAX.
INFORME DE CUENTA PÚBLICA - EJERCICIO FISCAL 2017
RELACION DE OBRAS EN PROCESO DEL 01 DE JULIO AL 30 DE SEPTIEMBRE DEL 2017

NO. OBRA	NOMBRE OBRA	DOMICILIO	ZONA DE COBERTURA	RAMO	MODALIDAD	NUM. CONTRATO	NOMBRE DEL CONTRATISTA / PROVEEDOR	IMPORTE APROBADO	IMPORTE PAGADO	AV. FISICO	AV. FINANCIERO	ESTATUS
FISM/001	3% GASTOS INDIRECTOS.	SAN BLAS ATEMPA	SAN BLAS ATEMPA	RAMO 33 FONDO III	CONTITO	MSBA-FISM-124/001	VEROMI SA DE CV	\$ 1,072,492.51	\$ 965,243.25	70%	90.00%	EN PROCESO
FISM/032	AMPLIACIÓN DEL CENTRO DE SALUD DE SAN BLAS ATEMPA.	SAN BLAS ATEMPA	SAN BLAS ATEMPA	RAMO 33 FONDO III	CONTITO	MSBAFISM124/032/2017	60000040 - ELENO LOPEZ AQUINO 60000008 - CONSTRUCCIONES SOCILEXA S.A DE C.V.	\$ 1,545,536.07	\$ 1,545,536.07	100%	100.00%	CONCLUIDA
FISM/121	AMPLIACION DE LA RED DE ENERGIA ELECTRICA EN LA LOCALIDAD DE MONTE GRANDE	MONTE GRANDE	MONTE GRANDE	RAMO 33 FONDO III	CONTITO	MSBAFISM124/121/2017	60000008 - CONSTRUCCIONES SOCILEXA S.A DE C.V.	\$ 2,868,633.27	\$ 2,868,633.27	100%	100.00%	CONCLUIDA
FISM/130	AMPLIACION DE LA ENERGIA ELECTRICA EN LA CALLE SIN NOMBRE COLONIA GENICO (ATRAS DE LA ESCUELA EMILIO GARCIA)	SAN BLAS ATEMPA	SAN BLAS ATEMPA	RAMO 33 FONDO III	CONTITO	MSBAFISM124/130/2017	60000019 - SERVICIOS AMBIENTALES Y CONSTRUCCIONES XOCHILMA S.A DE C.V.	\$ 466,320.00	\$ 466,320.00	100%	100.00%	CONCLUIDA
FISM/165	REHABILITACION DEL SISTEMA DE AGUA POTABLE EN LA LOCALIDAD DE MONTE GRANDE	MONTE GRANDE	MONTE GRANDE	RAMO 33 FONDO III	CONTITO	MSBAFISM124/165/2017	60000043 - COMER CALZADORA DE BIENES Y PRODUCTOS REAL CANTERA S.A. DE C.V.	\$ 1,318,304.64	\$ 1,318,304.64	55%	100.00%	EN PROCESO
FISM/167	REHABILITACION DE LA LINEA DE DISTRIBUCION Y CONDUCCION DE AGUA POTABLE EN LA PROLONGACION DE CALZADA DEL PANTEON	SAN BLAS ATEMPA	SAN BLAS ATEMPA	RAMO 33 FONDO III	CONTITO	MSBAFISM124/167/2017	40000023 - INFRAES TRUCTURAS ESPECIALIZADAS VEROMI SA DE CV	\$ 2,483,381.75	\$ 2,483,381.75	100%	100.00%	CONCLUIDA
FISM/168	REHABILITACION DEL SISTEMA DE AGUA POTABLE EN LA CALLE MORALES	SAN BLAS ATEMPA	SAN BLAS ATEMPA	RAMO 33 FONDO III	CONTITO	MSB124/168/2017	60000019 - SERVICIOS AMBIENTALES Y CONSTRUCCIONES XOCHILMA S.A DE C.V.	\$ 809,284.81	\$ 809,284.81	100%	100.00%	CONCLUIDA
FISM/169	AMPLIACION DEL SISTEMA DE AGUA POTABLE EN LA COLONIA NUEVA CREACION EN LA LOCALIDAD DE SAN BLAS ATEMPA.	SAN BLAS ATEMPA	SAN BLAS ATEMPA	RAMO 33 FONDO III	CONTITO	MSBAFISM124/169/2017	60000043 - COMER CALZADORA DE BIENES Y PRODUCTOS REAL CANTERA S.A. DE C.V.	\$ 774,635.93	\$ 774,635.93	100%	100.00%	CONCLUIDA
FISM/172	AMPLIACION DE LA RED DE DRENAJE SANITARIO EN LAS CALLES INDEPENDENCIA, CRISTOBAL COLON Y DEPORTIVO EN LA LOCALIDAD DE SANTA ROSA	SANTA ROSA DE UMA	SANTA ROSA DE UMA	RAMO 33 FONDO III	CONTITO	MSBIFISM124/172/017	60000042 - ARRENDADORA Y COMERCIALIZADORA DE ANTEQUERA S.A DE C.V.	\$ 1,356,208.08	\$ 1,356,208.08	100%	100.00%	CONCLUIDA
FISM/174	REHABILITACION DE LA RED DE DRENAJE SANITARIO EN LA COLONIA NUEVA CREACION	SAN BLAS ATEMPA	SAN BLAS ATEMPA	RAMO 33 FONDO III	CONTITO	MSBAFISM124/174/2017	60000008 - CONSTRUCCIONES SOCILEXA S.A DE C.V.	\$ 712,773.81	\$ 712,773.81	100%	100.00%	CONCLUIDA
FISM/175	AMPLIACION DEL SISTEMA DE DRENAJE SANITARIO DE LA CALLE LAS PALMERAS DE LA COLONIA COSTA VERDE	SAN BLAS ATEMPA	SAN BLAS ATEMPA	RAMO 33 FONDO III	CONTITO	MSBAFISM124/175/2017	40000031 - CONSTRUCTORA DEL SURESTE GUIE Y USHI SA DE CV	\$ 739,487.19	\$ 739,487.19	100%	100.00%	CONCLUIDA
FISM/180	REHABILITACION DEL SISTEMA DE AGUA POTABLE EN LA LOCALIDAD DE MONTE GRANDE	SAN BLAS ATEMPA	SAN BLAS ATEMPA	RAMO 33 FONDO III	CONTITO	MSBAFISM124/180/2017	40000031 - CONSTRUCTORA DEL SURESTE GUIE Y USHI SA DE CV	\$ 284,626.20	\$ 284,626.20	100%	100.00%	CONCLUIDA



MUNICIPIO DE SAN BLAS ATEMPA DISTRITO DE TEHUANTEPEC, OAX.
 INFORME DE CUENTA PÚBLICA - EJERCICIO FISCAL 2017
 RELACION DE OBRAS EN PROCESO DEL 01 DE JULIO AL 30 DE SEPTIEMBRE DEL 2017

Nº. OBRA	NOMBRE OBRA	DOMICILIO	ZONA DE COBERTURA	RAMO	MODALIDAD	NUM. CONTRATO	NOMBRE DEL CONTRATISTA / PROVEEDOR	IMPORTE APROBADO	IMPORTE PAGADO	AV. FÍSICO	AV. FINANCIERO	ESTATUS
FISM/161	POTABLE EN LA CALLE MORELOS ENTRE CALZADA DEL PANTEÓN Y ARCADIO G. MOLINA.	SAN BLAS ATEMPA	FONDO III	FONDO III	CONITTO.	2017	CONSTRUCTORA DEL SURESTE GUJE Y YUSHI SA DE CV	\$ 518,560.63	\$ 518,560.63	100%	100.00%	CONCLUIDA
FISM/182	REHABILITACIÓN DEL SISTEMA DE DRENAJE SANITARIO EN LA CALZADA DEL PANTEÓN ENTRE ARCADIO G. MOLINA Y NICOLÁS BRAVO	SAN BLAS ATEMPA	FONDO III	FONDO III	CONITTO.	MSSA/FRSM/124/181/2017	30000183 - NANAM CONSTRUCCIONES DE ALTA DIMENSION SA DE CV	\$ 660,018.57	\$ 660,018.57	100%	100.00%	CONCLUIDA
FISM/183	REHABILITACIÓN PAVIMENTO CON CONCRETO HIDRÁULICO EN EL CALLEJÓN MORELOS ENTRE LA CALLE CONSTITUCIÓN Y FRANCISCO I MADERO	SAN BLAS ATEMPA	FONDO III	FONDO III	CONITTO.	MSSA/FRSM/124/182/2017	30000171 - ASFALTOS CARRETEROS DEL SUMIDERO SA DE CV	\$ 417,960.99	\$ 245,205.08	60%	58.67%	EN PROCESO
FTCE/001	RECONSTRUCCIÓN DEL SISTEMA DE AGUA POTABLE EN LA CALZADA DEL PANTEÓN ENTRE LAS CALLES ARCADIO G. MOLINA Y NICOLÁS BRAVO	SAN BLAS ATEMPA	FONDO III	FONDO III	CONITTO.	MSSA/FRSM/124/183/2017	40000001 - CONSTRUCTORA DEL SURESTE GUJE Y YUSHI SA DE CV	\$ 3,965,890.00	\$ 3,965,890.00	100%	100.00%	CONCLUIDA
FTCE/002	RECONSTRUCCIÓN DE PAVIMENTO CON CONCRETO HIDRÁULICO Y DRENAJE SANITARIO EN LA CALZADA DEL PANTEÓN EN LA LOCALIDAD DE SAN BLAS ATEMPA	SAN BLAS ATEMPA	FONDO III	FONDO III	CONITTO.	MSSA-ROPIFORTAL ECE/124/0012017	60000030 - INDAJANI SA DE CV	\$ 6,913,110.00	\$ 6,578,953.96	95%	95.17%	EN PROCESO
RG-23/15	PAVIMENTO CON CONCRETO HIDRÁULICO EN LA CALZADA DEL PANTEÓN EN SAN BLAS ATEMPA	CALZADA DEL PANTEÓN, SAN BLAS ATEMPA	SAN BLAS ATEMPA	CONVENIOS FEDERALES	CONITTO.	MSSA-OP/PRG-23/12-4/015/2016	60000030 - INDAJANI SA DE CV	\$ 2,071,015.58	\$ 2,071,015.58	100%	100.00%	CONCLUIDA
RG-23/16	CONSTRUCCIÓN DE MURO DE CONTENCIÓN LADO SUR PRIMERA ETAPA DE LA LOCALIDAD DE SAN BLAS ATEMPA.	BORDO SAN BLAS ATEMPA	SAN BLAS ATEMPA	CONVENIOS FEDERALES	CONITTO.	MSSA-OP/PRG-23/12-4/016/2016	60000041 - ESPECIALISTAS EN OBRAS VALLE ESMERALDA DE MEXICO S.A. DE C.V.	\$ 12,863,315.50	\$ 12,863,315.50	100%	100.00%	CONCLUIDA
RG-23/17	REHABILITACIÓN DE PAVIMENTO CON CONCRETO HIDRÁULICO EN LA CALLE FRANCISCO CORTES EN SAN BLAS ATEMPA	FRANCISCO CORTES SAN BLAS ATEMPA.	SAN BLAS ATEMPA CENTRO	CONVENIOS FEDERALES	CONITTO.	MSSA-OP/PRG-23/12-4/017/2016	60000008 - CONSTRUCCIONES SOQUEXA S.A. DE C.V.	\$ 14,417,970.83	\$ 14,417,970.83	100%	100.00%	CONCLUIDA
RG-23/18	REHABILITACIÓN DE PAVIMENTO CON CONCRETO HIDRÁULICO EN LA CALLE CONSTITUCIÓN EN SAN BLAS ATEMPA.	CALLE CONSTITUCIÓN, SAN BLAS ATEMPA	SAN BLAS ATEMPA	CONVENIOS FEDERALES	CONITTO.	MSSA-OP/PRG-23/12-4/018/2016	60000080 - PROYECOMIS SA DE C.V.	\$ 10,847,698.09	\$ 10,847,698.09	100%	100.00%	CONCLUIDA

PRESENCIA MUNICIPAL
 AUGUSTO ACEVEDO OSORIO
 PRESIDENTE MUNICIPAL
 2017-2018

SAN BLAS ATEMPA MUNICIPAL
 NOEL HERNÁNDEZ RITO
 SINDICO MUNICIPAL
 2017-2018

SECRETARÍA DE GOBIERNO
 CLEDIR FLORES BERNAL
 REGIDOR DE HACIENDA
 2017-2018

SECRETARÍA DE GOBIERNO MUNICIPAL
 YESSICA CRISPIN
 2017-2018

ANEXOS

14. Reporte analítico de Ingresos



AUGUSTO ABEVERO OSORIO
 PRESIDENTE MUNICIPAL
PRESIDENCIA MUNICIPAL
 Mpio. San Blas Atempá
 Dto. Tehuantepec, Oax.
 2017-2018

MUNICIPIO DE SAN BLAS ATEMPA DISTRITO DE TEHUANTEPEC, OAX.
 TESORERIA MUNICIPAL
REPORTE ANALITICO DE INGRESOS AL 30 DE SEPTIEMBRE DE 2017

ROBERTO HERNANDEZ JACO
 SECRETARIO MUNICIPAL
 Mpio. San Blas Atempá
 Dto. Tehuantepec, Oax.
 2017-2018

CLELIA SOLÍS BERNAL
 RESPONSABLE HACIENDA
DE HACIENDA
 Mpio. San Blas Atempá
 Dto. Tehuantepec, Oax.
 2017-2018

ANTHONY CRISPIN
 TESORERO MUNICIPAL
TESORERIA MUNICIPAL
 Mpio. San Blas Atempá
 Dto. Tehuantepec, Oax.
 2017-2018



MUNICIPIO DE SAN BLAS ATEMPA DISTRITO DE TEHUANTEPEC, OAX.
TESORERIA MUNICIPAL
REPORTES ANALITICO DE EGRESOS AL 30 DE SEPTIEMBRE DE 2017

INDICE	CONCEPTO Nombre	PRESUPUESTO DE EGRESOS MODIFICADO	IMPORTE Calendarizado al Trimestre	SALDO al Inicio del Trimestre	MOVIMIENTOS DEL TRIMESTRE			SALDO PAGADO AL TRIMESTRE	SALDO CONSOLIDADO	IMPORTE POR EJERCER	AVANCE
					Julio	Agosto	Septiembre				
1000	SERVICIOS PERSONALES	\$ 12,527,548.00	\$ 892,272.00	\$ 6,101,460.00	\$ 1,003,190.00	\$ 1,605,169.00	\$ 3,009,570.00	\$ 9,111,310.00	\$ 4,543,310.00	% 67.72	
1100	RETRIBUCIONES AL PERSONAL DE CARACTER PERMANENTE	\$ 1,184,948.00	\$ 48,100.00	\$ 576,496.00	\$ 98,579.00	\$ 98,579.00	\$ 98,579.00	\$ 877,145.00	\$ 869,103.00	% 78.52	
1110	DIETAS	\$ 1,184,948.00	\$ 48,100.00	\$ 576,496.00	\$ 98,579.00	\$ 98,579.00	\$ 98,579.00	\$ 877,145.00	\$ 869,103.00	% 78.52	
1130	SUELDOS BASE AL PERSONAL PERMANENTE	\$ 1,184,948.00	\$ 40,700.00	\$ 576,496.00	\$ 98,579.00	\$ 98,579.00	\$ 98,579.00	\$ 877,145.00	\$ 869,103.00	% 78.52	
1132	SUELDO AL PERSONAL DE CONFIANZA	\$ 0.00	\$ 0.00	\$ 0.00	\$ 0.00	\$ 0.00	\$ 0.00	\$ 0.00	\$ 0.00	% 0.00	
1200	RETRIBUCIONES AL PERSONAL DE CARACTER TRANSITORIO	\$ 9,266,256.00	\$ 363,178.00	\$ 4,339,698.00	\$ 783,437.00	\$ 765,437.00	\$ 2,260,311.00	\$ 6,796,999.00	\$ 3,111,129.00	% 76.31	
1220	SUELDOS BASE AL PERSONAL EVENTUAL	\$ 9,266,256.00	\$ 363,178.00	\$ 4,339,698.00	\$ 783,437.00	\$ 765,437.00	\$ 2,260,311.00	\$ 6,796,999.00	\$ 3,111,129.00	% 76.31	
1221	SUELDOS AL PERSONAL DE CONTRATO	\$ 9,266,256.00	\$ 363,178.00	\$ 4,339,698.00	\$ 783,437.00	\$ 765,437.00	\$ 2,260,311.00	\$ 6,796,999.00	\$ 3,111,129.00	% 76.31	
1300	RETRIBUCIONES ADICIONALES Y ESPECIALES	\$ 538,000.00	\$ 889,500.00	\$ 538,000.00	\$ 0.00	\$ 0.00	\$ 0.00	\$ 538,000.00	\$ 538,000.00	% 100.00	
1320	PRIMAS DE VACACIONES, DOMINICAL Y GRATIFICACION DE FIN DE AÑO	\$ 495,000.00	\$ 0.00	\$ 0.00	\$ 0.00	\$ 0.00	\$ 0.00	\$ 0.00	\$ 0.00	% 0.00	
1328	GRATIFICACION FIN DE AÑO (AGUMALDO)	\$ 45,000.00	\$ 0.00	\$ 0.00	\$ 0.00	\$ 0.00	\$ 0.00	\$ 0.00	\$ 0.00	% 0.00	
1350	PRIMAS EXTRAORDINARIAS	\$ 33,000.00	\$ 0.00	\$ 0.00	\$ 0.00	\$ 0.00	\$ 0.00	\$ 0.00	\$ 0.00	% 0.00	
1351	RETRIBUCIONES EXTRAORDINARIAS (TIEMPO EXTRAORDINARIO)	\$ 0.00	\$ 0.00	\$ 0.00	\$ 0.00	\$ 0.00	\$ 0.00	\$ 0.00	\$ 0.00	% 0.00	
1360	COMPENSACIONES	\$ 0.00	\$ 0.00	\$ 0.00	\$ 0.00	\$ 0.00	\$ 0.00	\$ 0.00	\$ 0.00	% 0.00	
1361	COMPENSACIONES POR SERVICIOS ESPECIALES	\$ 0.00	\$ 0.00	\$ 0.00	\$ 0.00	\$ 0.00	\$ 0.00	\$ 0.00	\$ 0.00	% 0.00	
1500	OTRAS PRESTACIONES SOCIALES Y ECONOMICAS	\$ 1,570,344.00	\$ 889,500.00	\$ 889,500.00	\$ 0.00	\$ 0.00	\$ 0.00	\$ 889,500.00	\$ 889,500.00	% 100.00	
1520	INDENIZACIONES POR DESPIDO, ACCIDENTE DE TRABAJO, ENFERMEDAD	\$ 0.00	\$ 130,000.00	\$ 130,000.00	\$ 0.00	\$ 0.00	\$ 0.00	\$ 130,000.00	\$ 130,000.00	% 100.00	
1530	OTRAS PRESTACIONES SOCIALES Y ECONOMICAS	\$ 1,570,344.00	\$ 259,500.00	\$ 759,500.00	\$ 150,174.00	\$ 150,174.00	\$ 450,222.00	\$ 759,500.00	\$ 759,500.00	% 100.00	
2000	MATERIALES Y SUMINISTROS	\$ 750,050.29	\$ 367,350.00	\$ 1,912,441.08	\$ 970,640.66	\$ 46,520.85	\$ 2,000,000.00	\$ 3,815,566.00	\$ 462,778.00	% 12.68	
2100	MATERIALES DE ADMINISTRACION, EMISION DE DOCUMENTOS Y ARTICULOS OFICIALES	\$ 505,807.00	\$ 335,066.00	\$ 860,873.61	\$ 143,167.14	\$ 34,534.36	\$ 2,000,000.00	\$ 3,471,837.03	\$ 2,213,118.26	% 64.05	
2110	MATERIALES, UTILES Y EQUIPOS MENORES DE OFICINA	\$ 243,000.00	\$ 260,560.00	\$ 517,560.00	\$ 120,787.68	\$ 34,534.36	\$ 163,258.29	\$ 982,967.85	\$ 150,922.16	% 70.70	
2111	UTILES DE OFICINA Y DE ESCRITORIO	\$ 160,000.00	\$ 254,560.00	\$ 514,560.00	\$ 116,988.89	\$ 34,534.36	\$ 163,523.48	\$ 322,546.80	\$ 101,011.20	% 75.37	
2112	EQUIPOS MENORES DE OFICINA	\$ 0.00	\$ 0.00	\$ 0.00	\$ 0.00	\$ 0.00	\$ 0.00	\$ 0.00	\$ 0.00	% 0.00	
2113	MATERIALES Y UTILES DE OFICINA	\$ 14,000.00	\$ 15,000.00	\$ 29,000.00	\$ 3,000.00	\$ 0.00	\$ 14,153.77	\$ 28,258.77	\$ 3,447.20	% 67.26	
2120	REPRODUCCION	\$ 114,000.00	\$ 44,494.00	\$ 69,506.00	\$ 0.00	\$ 0.00	\$ 0.00	\$ 69,506.00	\$ 69,506.00	% 100.00	
2121	MATERIALES Y UTILES DE IMPRESION Y REPRODUCCION	\$ 114,000.00	\$ 44,494.00	\$ 69,506.00	\$ 0.00	\$ 0.00	\$ 0.00	\$ 69,506.00	\$ 69,506.00	% 100.00	
2140	MATERIALES, UTILES Y EQUIPOS MENORES DE COMUNICACIONES	\$ 0.00	\$ 0.00	\$ 0.00	\$ 0.00	\$ 0.00	\$ 0.00	\$ 0.00	\$ 0.00	% 0.00	
2141	MATERIALES DE TECNOLOGIAS DE LA INFORMACION Y COMUNICACIONES	\$ 0.00	\$ 0.00	\$ 0.00	\$ 0.00	\$ 0.00	\$ 0.00	\$ 0.00	\$ 0.00	% 0.00	
2150	MATERIAL IMPRESO E INFORMACION DIGITAL	\$ 15,807.00	\$ 5,000.00	\$ 20,807.00	\$ 5,401.00	\$ 406.00	\$ 7,273.00	\$ 7,273.00	\$ 13,028.00	% 37.39	
2151	MATERIAL DE INFORMACION DIGITAL	\$ 5,000.00	\$ 0.00	\$ 5,000.00	\$ 0.00	\$ 0.00	\$ 0.00	\$ 5,000.00	\$ 5,000.00	% 100.00	
2152	MATERIAL DE LIMPIEZA	\$ 10,807.00	\$ 5,000.00	\$ 15,807.00	\$ 5,401.00	\$ 406.00	\$ 7,273.00	\$ 7,273.00	\$ 8,028.00	% 49.21	
2161	MATERIAL, ARTICULOS Y ENSERES PARA EL ASEO, LIMPIEZA E HIGIENE	\$ 130,000.00	\$ 123,000.00	\$ 253,000.00	\$ 17,009.06	\$ 11,680.49	\$ 50,725.36	\$ 95,465.40	\$ 139,539.60	% 37.44	
2200	ALIMENTOS Y UTENSILIOS	\$ 30,000.00	\$ 153,000.00	\$ 183,000.00	\$ 4,800.00	\$ 4,100.00	\$ 38,071.20	\$ 190,000.00	\$ 84,933.81	% 34.05	
2210	ALIMENTACION, SERVICIO DE COMIDOR Y VIWERES	\$ 20,000.00	\$ 160,000.00	\$ 180,000.00	\$ 4,800.00	\$ 4,100.00	\$ 38,071.20	\$ 185,911.20	\$ 81,439.91	% 54.76	
2220	UTENSILIOS PARA EL SERVICIO DE ALIMENTACION	\$ 10,000.00	\$ 0.00	\$ 10,000.00	\$ 0.00	\$ 0.00	\$ 0.00	\$ 10,000.00	\$ 10,000.00	% 100.00	
2400	MATERIALES Y ARTICULOS DE CONSTRUCCION Y DE REPARACION	\$ 455,000.00	\$ 0.00	\$ 455,000.00	\$ 0.00	\$ 0.00	\$ 0.00	\$ 455,000.00	\$ 455,000.00	% 100.00	
2410	PRODUCTOS GENERALES NO METALICOS	\$ 0.00	\$ 0.00	\$ 0.00	\$ 0.00	\$ 0.00	\$ 0.00	\$ 0.00	\$ 0.00	% 0.00	
2412	MATERIALES ELABORADOS PARA CONSTRUCCION Y ACABADOS	\$ 0.00	\$ 0.00	\$ 0.00	\$ 0.00	\$ 0.00	\$ 0.00	\$ 0.00	\$ 0.00	% 0.00	
2460	MATERIAL ELECTRICO Y ELECTRONICO	\$ 0.00	\$ 0.00	\$ 0.00	\$ 0.00	\$ 0.00	\$ 0.00	\$ 0.00	\$ 0.00	% 0.00	
2461	MATERIAL PARA INSTALACIONES ELECTRICAS	\$ 0.00	\$ 0.00	\$ 0.00	\$ 0.00	\$ 0.00	\$ 0.00	\$ 0.00	\$ 0.00	% 0.00	

CTB
Mpio. San Blas Atempa
Dist. Tehuantepec, Oax
2017-2018

PRESENCIA MUNICIPAL
Mpio. San Blas Atempa
Dist. Tehuantepec, Oax
2017-2018

TESORERIA MUNICIPAL
Mpio. San Blas Atempa
Dist. Tehuantepec, Oax
2017-2018

1 / 6



MUNICIPIO DE SAN BLAS ATEMPA DISTRITO DE TEHUANTEPEC, OAX.
TESORERÍA MUNICIPAL
REPORTE ANALÍTICO DE EGRESOS AL 30 DE SEPTIEMBRE DE 2017

5151	EQUIPO DE COMPUTO Y DE TECNOLOGIAS DE LA INFORMACION	\$ 10,000.00	\$ 80,000.00	\$ 70,000.00	\$ 30,937.30	\$ 20,094.01	\$ 0.00	\$ 1,360.00	\$ 27,014.01	\$ 90,071.31	\$ 11,988.89	% 62.87
5200	MOBILIARIO Y EQUIPO EDUCACIONAL Y RECREATIVO	\$ 10,000.00	\$ 92,849.00	\$ 106,849.00	\$ 3,389.00	\$ 60,000.00	\$ 21,460.00	\$ 0.00	\$ 90,490.00	\$ 83,943.00	\$ 15,000.00	% 66.22
5210	EQUIPOS Y APARATOS AUDIOVISUALES	\$ 0.00	\$ 3,399.00	\$ 3,399.00	\$ 3,399.00	\$ 0.00	\$ 0.00	\$ 0.00	\$ 0.00	\$ 3,399.00	\$ 0.00	% 100.00
5212	CAMARAS FOTOGRAFICAS Y DE VIDEO	\$ 0.00	\$ 3,399.00	\$ 3,399.00	\$ 3,399.00	\$ 0.00	\$ 0.00	\$ 0.00	\$ 0.00	\$ 3,399.00	\$ 0.00	% 100.00
5230	CAMARAS FOTODIGITALES	\$ 10,000.00	\$ 5,000.00	\$ 15,000.00	\$ 0.00	\$ 0.00	\$ 0.00	\$ 0.00	\$ 0.00	\$ 0.00	\$ 15,000.00	% 100.00
6290	OTRO MOBILIARIO Y EQUIPO EDUCACIONAL Y RECREATIVO	\$ 0.00	\$ 90,450.00	\$ 90,450.00	\$ 0.00	\$ 60,000.00	\$ 21,460.00	\$ 0.00	\$ 90,460.00	\$ 80,544.00	\$ 10,000.00	% 100.00
5291	MOBILIARIO Y EQUIPO ESPECIALIZADO	\$ 0.00	\$ 69,000.00	\$ 69,000.00	\$ 0.00	\$ 69,000.00	\$ 0.00	\$ 0.00	\$ 69,000.00	\$ 69,000.00	\$ 0.00	% 100.00
5400	EQUIPO DE EDUCACION Y REGIA TIVINDU	\$ 0.00	\$ 27,450.00	\$ 27,450.00	\$ 0.00	\$ 27,450.00	\$ 0.00	\$ 0.00	\$ 27,450.00	\$ 27,450.00	\$ 0.00	% 100.00
5410	VEHICULOS Y EQUIPO TERRESTRE	\$ 500,000.00	\$ 219,743.00	\$ 219,743.00	\$ 0.00	\$ 0.00	\$ 0.00	\$ 0.00	\$ 0.00	\$ 0.00	\$ 219,743.00	% 43.95
5412	VEHICULOS Y EQUIPO DE CARGA	\$ 500,000.00	\$ 219,743.00	\$ 219,743.00	\$ 0.00	\$ 0.00	\$ 0.00	\$ 0.00	\$ 0.00	\$ 0.00	\$ 219,743.00	% 43.95
9000	MAQUINARIA, OTROS EQUIPOS Y INSTRUMENTOS	\$ 0.00	\$ 27,930.84	\$ 27,930.84	\$ 0.00	\$ 0.00	\$ 0.00	\$ 0.00	\$ 27,930.84	\$ 27,930.84	\$ 0.00	% 100.00
9040	SISTEMAS DE AIRE ACONDICIONADO	\$ 0.00	\$ 37,930.84	\$ 37,930.84	\$ 0.00	\$ 0.00	\$ 0.00	\$ 0.00	\$ 37,930.84	\$ 37,930.84	\$ 0.00	% 100.00
9040	CALLEFACCION Y DE REFRIGERACION INDUSTRIAL Y COMERCIAL	\$ 0.00	\$ 37,930.84	\$ 37,930.84	\$ 0.00	\$ 0.00	\$ 0.00	\$ 0.00	\$ 37,930.84	\$ 37,930.84	\$ 0.00	% 100.00
9041	SISTEMAS DE AIRE ACONDICIONADO, CALLEFACCION Y DE REFRIGERACION INDUSTRIAL Y COMERCIAL	\$ 0.00	\$ 37,930.84	\$ 37,930.84	\$ 0.00	\$ 0.00	\$ 0.00	\$ 0.00	\$ 37,930.84	\$ 37,930.84	\$ 0.00	% 100.00
5000	BIENES INMUEBLES	\$ 85,500.00	\$ 85,500.00	\$ 85,500.00	\$ 0.00	\$ 0.00	\$ 0.00	\$ 0.00	\$ 0.00	\$ 0.00	\$ 85,500.00	% 100.00
5010	TERRENOS	\$ 85,500.00	\$ 85,500.00	\$ 85,500.00	\$ 0.00	\$ 0.00	\$ 0.00	\$ 0.00	\$ 0.00	\$ 0.00	\$ 85,500.00	% 100.00
5012	TERRENOS RURALES	\$ 85,500.00	\$ 85,500.00	\$ 85,500.00	\$ 0.00	\$ 0.00	\$ 0.00	\$ 0.00	\$ 0.00	\$ 0.00	\$ 85,500.00	% 100.00
6000	INVERSION PUBLICA	\$ 211,507,807.48	\$ 2,054,150.21	\$ 214,461,957.69	\$ 66,022,906.14	\$ 0.00	\$ 17,223,258.67	\$ 2,572,258.67	\$ 20,148,204.58	\$ 65,749,110.88	\$ 129,292,946.70	% 59.77
6100	OBRA PUBLICA EN BIENES DE DOMINIO PUBLICO	\$ 41,062,817.48	\$ 4,054,150.21	\$ 45,116,967.69	\$ 13,520,553.38	\$ 0.00	\$ 3,273,335.91	\$ 1,038,844.34	\$ 1,898,682.37	\$ 23,417,215.35	\$ 22,659,547.54	% 50.69
6120	FINANCIACION HABITACIONAL	\$ 15,000,000.00	\$ 0.00	\$ 15,000,000.00	\$ 0.00	\$ 0.00	\$ 0.00	\$ 0.00	\$ 0.00	\$ 0.00	\$ 15,000,000.00	% 100.00
6121	CONSTRUCCION DE EDIFICIOS NO HABITACIONALES, DOMINIO PUBLICO	\$ 5,000,000.00	\$ 0.00	\$ 5,000,000.00	\$ 0.00	\$ 0.00	\$ 0.00	\$ 0.00	\$ 0.00	\$ 0.00	\$ 5,000,000.00	% 100.00
6122	AMPLIACION, REMODELACION, MANTENIMIENTO O REPARACION INTEGRAL DE EDIFICIOS NO HABITACIONALES, DOMINIO PUBLICO	\$ 10,000,000.00	\$ 0.00	\$ 10,000,000.00	\$ 0.00	\$ 0.00	\$ 0.00	\$ 0.00	\$ 0.00	\$ 0.00	\$ 10,000,000.00	% 100.00
6130	CONSTRUCCION DE OBRAS PARA EL ABASTECIMIENTO DE AGUA, PETROLEO, GAS, ELECTRICIDAD Y TELECOMUNICACIONES	\$ 9,000,000.00	\$ 2,000,000.00	\$ 11,000,000.00	\$ 5,623,362.02	\$ 2,017,607.41	\$ 264,626.20	\$ 0.00	\$ 8,347,433.69	\$ 9,070,695.71	\$ 1,929,304.29	% 82.46
6131	OBRAS PARA EL ABASTECIMIENTO DE AGUA POTABLE, DOMINIO PUBLICO	\$ 3,000,000.00	\$ 3,000,000.00	\$ 6,000,000.00	\$ 2,368,300.75	\$ 3,017,607.41	\$ 0.00	\$ 0.00	\$ 5,385,908.16	\$ 6,385,908.16	\$ 0.00	% 100.00
6134	OBRAS PARA EL ABASTECIMIENTO DE REDES DE ELECTRICIDAD, DOMINIO PUBLICO	\$ 6,000,000.00	\$ 0.00	\$ 6,000,000.00	\$ 0.00	\$ 0.00	\$ 0.00	\$ 0.00	\$ 0.00	\$ 0.00	\$ 6,000,000.00	% 100.00
6140	DIVISION DE TERRENOS Y CONSTRUCCION DE OBRAS DE URBANIZACION	\$ 12,753,596.01	\$ 97,600.22	\$ 12,851,196.23	\$ 12,066,465.76	\$ 1,057,861.33	\$ 1,757,048.32	\$ 676,427.19	\$ 3,488,746.84	\$ 3,154,953.27	\$ 7,045,046.73	% 75.12
6142	OBRAS INTEGRALES PARA LA DOTACION DE SERVICIOS, DOMINIO PUBLICO	\$ 3,000,000.00	\$ 2,909,300.78	\$ 5,909,300.78	\$ 5,309,785.01	\$ 180,778.39	\$ 1,757,048.32	\$ 676,427.19	\$ 8,743,039.00	\$ 8,743,039.00	\$ 0.00	% 100.00
6144	REMODELACION, MANTENIMIENTO O REPARACION INTEGRAL DE LAS CONSTRUCCIONES DE URBANIZACION, DE DOMINIO PUBLICO	\$ 9,750,596.01	\$ 3,007,000.00	\$ 12,757,596.01	\$ 2,330,043.70	\$ 877,102.94	\$ 0.00	\$ 0.00	\$ 2,674,351.90	\$ 2,674,351.90	\$ 0.00	% 100.00
6150	CONSTRUCCION DE VAS DE COMUNICACION	\$ 4,904,011.47	\$ 0.00	\$ 4,904,011.47	\$ 4,904,011.47	\$ 203,953.47	\$ 542,807.50	\$ 177,211.07	\$ 5,653,771.44	\$ 4,005,841.12	\$ 1,647,930.32	% 71.88
6151	CAMINOS DE TERRACERA, DOMINIO PUBLICO	\$ 4,904,011.47	\$ 0.00	\$ 4,904,011.47	\$ 4,904,011.47	\$ 203,953.47	\$ 542,807.50	\$ 177,211.07	\$ 5,653,771.44	\$ 4,005,841.12	\$ 1,647,930.32	% 71.88
6200	OBRAS PUBLICAS EN BIENES PROPIOS	\$ 170,445,000.00	\$ 2,000,000.00	\$ 172,445,000.00	\$ 168,445,000.00	\$ 5,077,295.45	\$ 14,638,924.80	\$ 1,533,414.33	\$ 21,240,544.58	\$ 17,253,893.64	\$ 4,000,000.00	% 23.20
6240	DIVISION DE TERRENOS Y CONSTRUCCION DE OBRAS DE URBANIZACION	\$ 5,500,000.00	\$ 2,000,000.00	\$ 7,500,000.00	\$ 5,000,000.00	\$ 0.00	\$ 0.00	\$ 0.00	\$ 5,000,000.00	\$ 5,000,000.00	\$ 0.00	% 100.00
6242	OBRAS INTEGRALES PARA LA DOTACION DE SERVICIOS EN BIENES PROPIOS	\$ 5,500,000.00	\$ 2,000,000.00	\$ 7,500,000.00	\$ 5,000,000.00	\$ 0.00	\$ 0.00	\$ 0.00	\$ 5,000,000.00	\$ 5,000,000.00	\$ 0.00	% 100.00
6250	CONSTRUCCION DE VAS DE COMUNICACION	\$ 164,945,000.00	\$ 0.00	\$ 164,945,000.00	\$ 164,945,000.00	\$ 5,077,295.45	\$ 14,638,924.80	\$ 1,533,414.33	\$ 21,240,544.58	\$ 17,253,893.64	\$ 4,000,000.00	% 23.20
6251	CAMINOS DE TERRACERA EN BIENES PROPIOS	\$ 164,945,000.00	\$ 0.00	\$ 164,945,000.00	\$ 164,945,000.00	\$ 5,077,295.45	\$ 14,638,924.80	\$ 1,533,414.33	\$ 21,240,544.58	\$ 17,253,893.64	\$ 4,000,000.00	% 23.20
9000	DEUDA PUBLICA	\$ 7.00	\$ 0.00	\$ 7.00	\$ 0.00	\$ 0.00	\$ 0.00	\$ 0.00	\$ 0.00	\$ 0.00	\$ 7.00	% 100.00
9400	GASTOS DE LA DEUDA PUBLICA	\$ 7.00	\$ 0.00	\$ 7.00	\$ 0.00	\$ 0.00	\$ 0.00	\$ 0.00	\$ 0.00	\$ 0.00	\$ 7.00	% 100.00
9410	GASTOS DE LA DEUDA PUBLICA INTERNA	\$ 7.00	\$ 0.00	\$ 7.00	\$ 0.00	\$ 0.00	\$ 0.00	\$ 0.00	\$ 0.00	\$ 0.00	\$ 7.00	% 100.00
9411	GASTOS DE LA DEUDA PUBLICA INTERNA	\$ 7.00	\$ 0.00	\$ 7.00	\$ 0.00	\$ 0.00	\$ 0.00	\$ 0.00	\$ 0.00	\$ 0.00	\$ 7.00	% 100.00
TOTAL		\$ 240,839,864.00	\$ 6,890,857.07	\$ 247,730,721.07	\$ 80,892,702.32	\$ 11,989,587.92	\$ 19,576,396.70	\$ 5,118,393.45	\$ 36,601,328.45	\$ 316,904,035.27	\$ 441,144,630.30	% 43.03

PRESENCIA MUNICIPAL
Mpio. San Blas Atempa
Dpto. Tehuantepec, Oax.
2017-2018

DE HACIENDA
Mpio. San Blas Atempa
Dpto. Tehuantepec, Oax.
2017-2018

TESORERIA MUNICIPAL
Mpio. San Blas Atempa
Dpto. Tehuantepec, Oax.
2017-2018

5/6



MUNICIPIO DE SAN BLAS ATEMPA DISTRITO DE TEHUANTEPEC, OAX.
TESORERIA MUNICIPAL
REPORTE ANALITICO DE EGRESOS AL 30 DE SEPTIEMBRE DE 2017

AUGUSTO ACEVEDO OSORIO
 PRESIDENTE MUNICIPAL
MUNICIPAL
 Mpio. San Blas Atempa
 Cde. Tehuantepec, Oax.
 2017-2018

MOEL HERNANDEZ RITO
 SINDICO MUNICIPAL
MUNICIPAL
 Mpio. San Blas Atempa
 Cde. Tehuantepec, Oax.
 2017-2018

CECILIA TORO BERNAL
 REGIDOR DE HACIENDA
HACIENDA
 Mpio. San Blas Atempa
 Cde. Tehuantepec, Oax.
 2017-2018



PAOLA YOLIMA CRISPIN
 TESORERO MUNICIPAL
TESORERIA MUNICIPAL
 Mpio. San Blas Atempa
 Cde. Tehuantepec, Oax.
 2017-2018